str. Mihai Viteazu - sat Muncelu

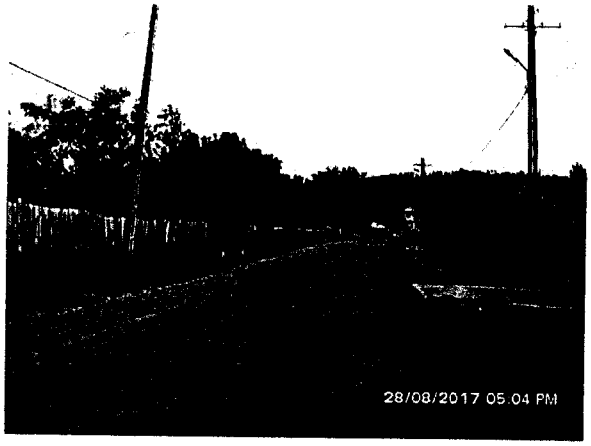

str. Siretului - sat Recea

str. Ponor - sat Recea

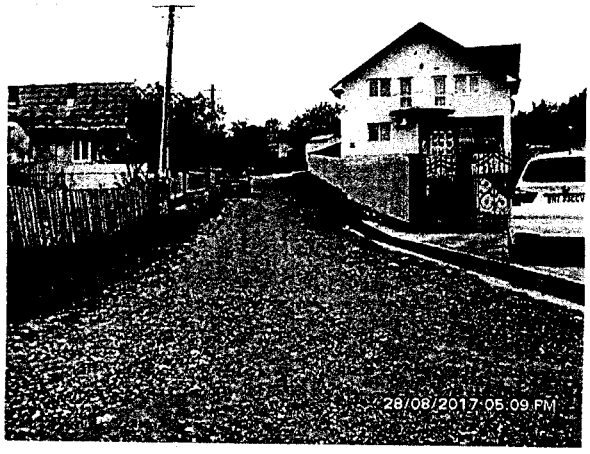

str. Curaturilor - sat Recea

str. Ramnicului - sat Recea

str. Bisericii - sat Recea

fundatura Crizantemelor - sat Recea

str. Muncelului - sat Recea

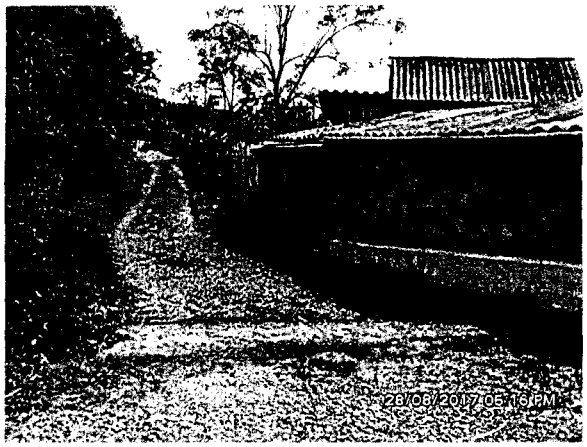

str. Pacii - sat Recea

fundatura Gradinarilor - sat Recea

str. Cezar Petrescu - sat Stejaru

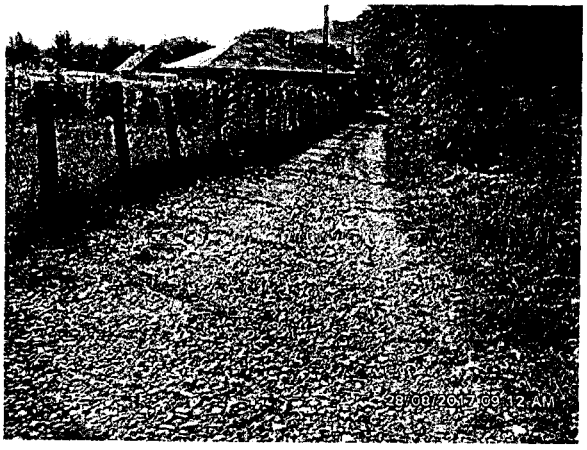

fundatura Plopilor - sat Stejaru

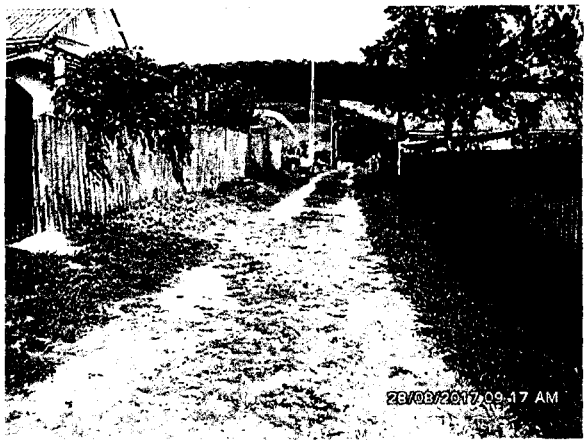

fundatura Tineretului - sat Stejaru

str. Iazului - sat Stejaru

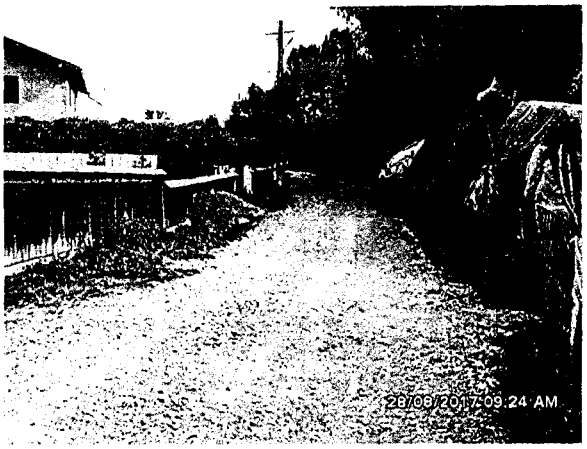

fundatura Rosca - sat Stejaru

str. Preot Moraru - sat Stejaru

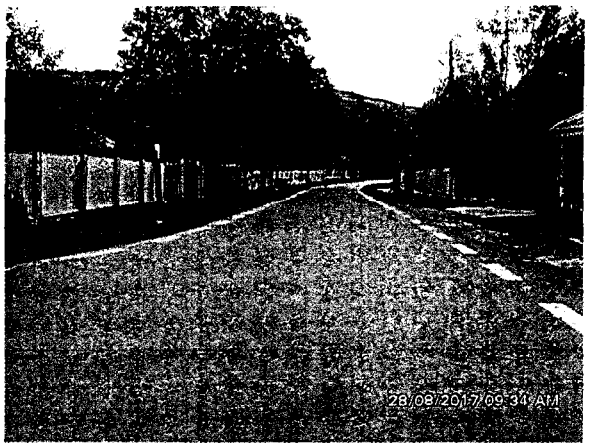

str. Vatra satului - sat Stejaru

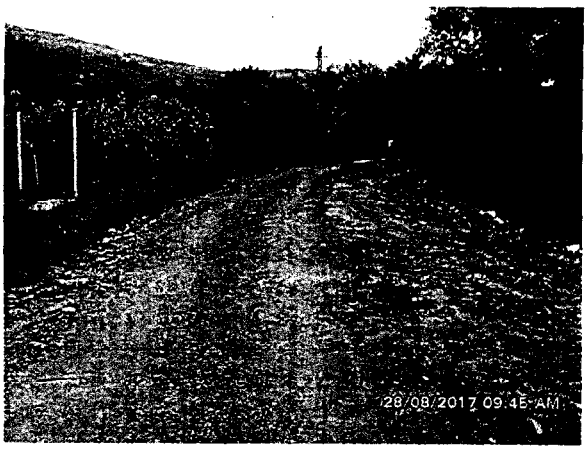

str. Mosilor - sat Stejaru

str. Basarabiei - sat Stejaru

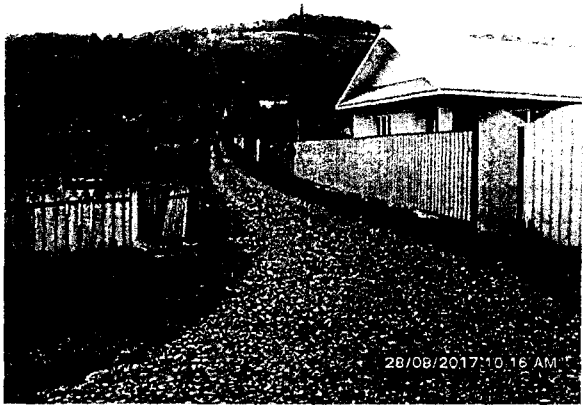

str. Liliacului - sat Stejaru

str. Ciomartan - sat Stejaru

str. Cotunei - sat Stejaru

str. Dispensar - sat Stejaru

str. Sperantei - sat Stejaru

Calcule prin indici

Nr. crt.	Nr. inventar	Denumire	Denumire Loc Amplasare	Indice de actualizare	Depreciere	Valoare de inventar	Valoare justa la 31.08.2017
1	1246	Piata Agro- Alimentara + Copertina Sat Izvoru	Sat Izvor	0,9902	4,00%	15.500,00	14.734,18
4	1235	Centru Civic	Sat Ion Creanga	0,9902	12,00%	188.410,49	164.176,38
171	1242	Amenajari Exterioare Bloc Anl	Sat Ion Creanga	0,9902	12,00%	67.684,00	58.978,21
172	1243	Construire Instalatii Bazin Vidanjabil	Sat Ion Creanga	0,9902	12,00%	59.958,00	52.245,96
173	1244	Captare Ape Puturi Bloc Anl-2 Buc	Sat Ion Creanga	0,9902	12,00%	20.997,00	18.296,28
174	1245	Retele Edilitare Bloc Anl	Sat Ion Creanga	0,9902	12,00%	59.509,00	51.854,71
234	1300	Retele Edilitare Bloc Anl -Energie Electrica	Sat Ion Creanga	0,9902	12,00%	9.500,00	8.278,07
235	1280	Baza Sportiva Model Tip 1(Teren 10300Mp)	Primarie	0,9902	4,00%	671.166,70	638.005,70
236	1282	Troita A Eroilor In Parc Tei Sat Ion Creanga	Sat Ion Creanga	1,0076	1,00%	29.520,00	29.446,91
238	1258	Bust Ion Creanga	Primarie	0,9902	3,00%	12.950,00	12.438,40
239	1420	Bust Cezar Petrescu	Primarie	1,0076	1,00%	3.000,00	2.992,57
240	1236	Modernizare.Ilum Public Si Extindere Retea Electrica Muncelul	Sat Muncelul	0,9902	12,00%	31.335,00	27.304,57

Indici utilizati pentru calcule

INSSE http://statistici.insse.ro/shop/ipc_printer.jsp

INSTITUTUL NATIONAL DE STATISTICA

Bd. Libertatii 16, Bucuresti Sector 5, ROMANIA
Fax: +4021 312 4875 / 318 1851 / 318 1873 romstat@insse.ro
Diseminare: Tel. 318 1871 / 317 7770; Fax: 318 1874; datestat@insse.ro
Biroul de presa: Tel / Fax: 318 1869 biroupresa@insse.ro

Catre BERES ARON - EXPERT EVALUATOR DE PROPRIETATI IMOBILIARE SI BUNURI MOBILE

Ca raspuns la solicitarea dvs. din data de 14-10-2017, va comunicam Indicele Preturilor de Consum (IPC):

Indicele lunar al preturilor de consum - Rezultatele cautarii

Perioada curenta	Perioada de referinta	TOTAL IPC (%)	IPC Marfuri alimentare (%)	IPC Marfuri nealimentare (%)	IPC Servicii (%)
2017 - August	**2014 - Ianuarie**	99,02	94,33	102,02	101,31
	2016 - Ianuarie	100,76	101,36	101,33	98,49

Proiect finanţat de Uniunea Europeană

© 1998-2017 Institutul Naţional de Statistică
Reproducerea conţinutului acestui website, integral sau parţial, în formă originală sau modificată, precum şi stocarea într-un sistem de regăsire sau transmiterea sub orice formă şi prin orice mijloace sunt interzise fără autorizarea scrisă a Institutului Naţional de Statistică.
Utilizarea conţinutului acestui website, cu titlu explicativ, în articole, studii, cărţi este autorizată numai cu indicarea clară şi precisă a sursei.

Imagini bunuri evaluate

bust Cezar Petrescu

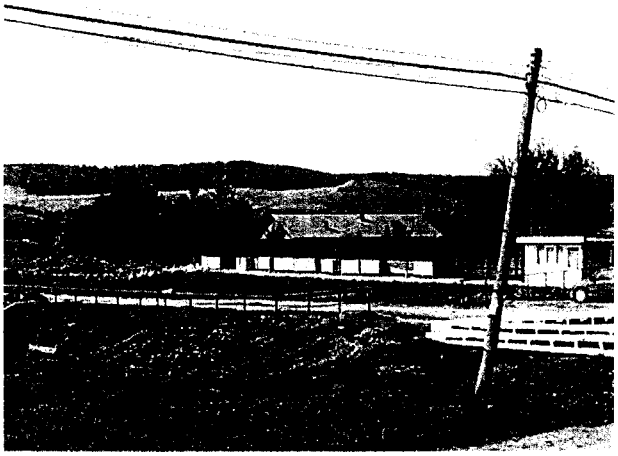

piata Izvor

bust Ion Creanga

amenajari centrul civic

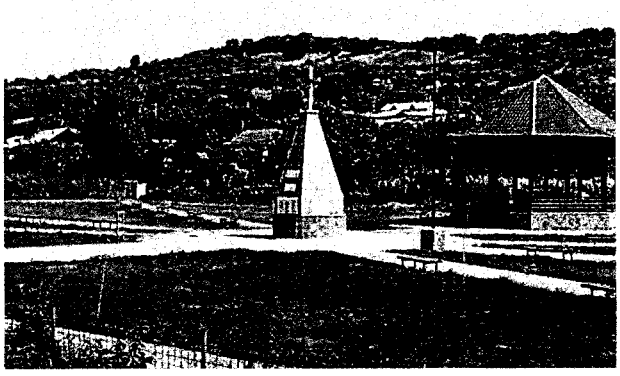

troita a Eroilor - parc Tei

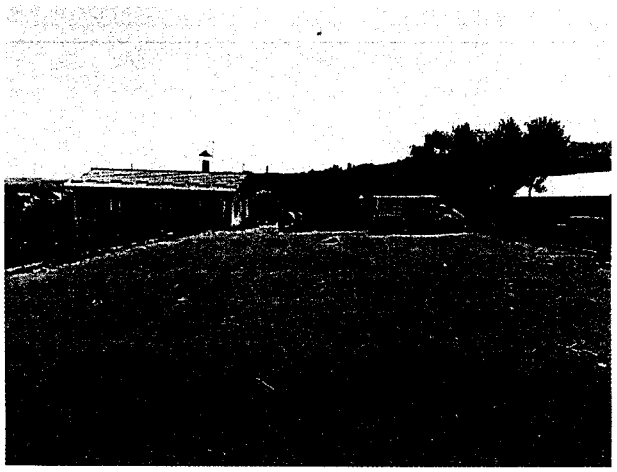

amenajari exterioare bloc ANL

amenajari exterioare bloc ANL

captare ape - puturi bloc ANL

baza sportiva model tip I

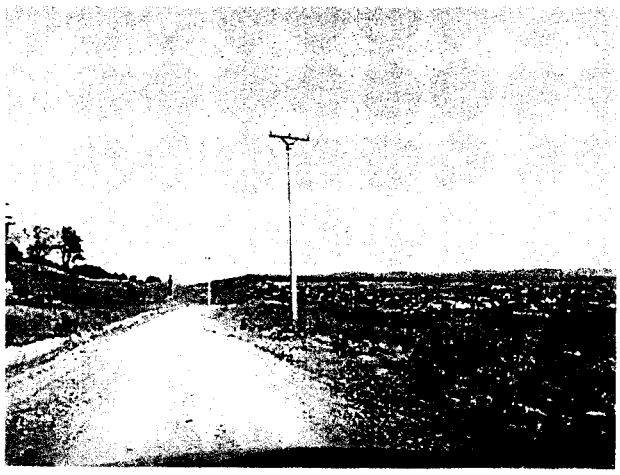

extindere retea electrica Muncelul

Acte utilizate:

Lista inventar imobilizari la data 30.06.2017

Data: 30.06.2017

Nr crt	Nr Inventar	Denumire	UM	Stoc Faptic	Stoc Scriptic	Diferente Plus	Diferente Minus	Valoare Plus	Valoare Minus	Tip Domeniu	Denumire Loc Amplasare
Grupa: 1											
1	102	MAGAZIE SCOALA ION CREANGA	mp		154.00					Privat	SAM I CREANGA
2	1077	ANEXA CAMIN CULTURAL ION CREANGA	Buc		24.00					Privat	CAMIN CULTURAL ION
3	1079	DISPENSAR UMAN STEJARU-str. Preot Moraru	Buc		48.50					Privat	SAT STEJARU
4	1083	GRUP SANITAR CAMIN STEJARU	mp		4.00					Privat	CAMIN CULTURAL STE
5	1084	CLADIRE SCOALA CORP C	mp		325.92					Privat	SAM I CREANGA
6	1091	STATII AUTOBUZ(CABINE)-ION CREANGA-1 B	Buc		1.00					Privat	PRIMARIE
7	1096	GRUP SANITAR CAMIN AVERESTI	mp		6.00					Privat	CAMIN CULTURAL AVE
8	1107	GRUP SANITAR GRADINITA AVERESTI	mp		15.00					Privat	GRADINITA AVERESTI
9	1108	GRUP SANITAR SC IZVOR	mp		30.00					Privat	SCOALA IZVOR
10	1109	PUT CAPTARE APA AVERESTI	M		15.00					Privat	SAT AVERESTI
11	111	GRUP SANITAR Scola Ion Creanga corp C	mp		63.00					Privat	SAM I CREANGA
12	1110	PUT CAPTARE APA STEJARU	M		15.00					Privat	SAT STEJARU
13	1111	PUT CAPTARE IZVOR	M		15.00					Privat	SAT IZVOR
14	1112	PUT CAPTARE APA ION CREANGA	M		16.00					Privat	SAT ION CREANGA
15	112	GRUP SANITAR-Scoala Ion Creanga corp B	mp		46.00					Privat	SAM I CREANGA
16	1129	STR. COTUNEI	M		810.00					Privat	SAT STEJARU
17	1139	STR. FUNDATURA BACILOR	M		300.00					Privat	SAT AVERESTI
18	1176	STR. PACII	M		100.00					Privat	SAT ION CREANGA
19	1179	STR. PERILOR	M		170.00					Privat	SAT AVERESTI
20	1183	STR. POIENI	M		210.00					Privat	SAT AVERESTI
21	119	MAGAZIE PRIMARIE	Buc		130.00					Privat	PRIMARIE
22	1205	POD LA BISERICA	M		20.00					Privat	SAT IZVOR

Lista inventar imobilizari la data 30.06.2017

Nr crt	Nr inventar	Denumire	UM	Stoc Faptic	Stoc Scriptic	Diferente Plus	Diferente Minus	Valoare Plus	Valoare Minus	Tip Domeniu	Denumire Loc Amplasare
23	1232	CLADIRE DIRECTOR SCOALA AVERESTI	Buc		88.20					Privat	SAT AVERESTI
24	1236	MODERNIZARE.ILUM PUBLIC SI EXTINDERE R	Buc		1.00					Privat	SAT MUNCELUL
25	1240	STATIE DE AUTOBUZ-5 BUC	Buc		5.00					Privat	SAT RECEA
26	1241	BLOC ANL Ion Creanga -Str.Bisericii P+3 s.c=5	Buc		2204.00					Privat	SAT ION CREANGA
27	1242	AMENAJARI EXTERIOARE BLOC ANL	Buc		1.00					Privat	SAT ION CREANGA
28	1243	CONSTRUIRE INSTALATII BAZIN VIDANJABIL	Buc		1.00					Privat	SAT ION CREANGA
29	1244	CAPTARE APE PUTURI BLOC ANL-2 BUC	Buc		2.00					Privat	SAT ION CREANGA
30	1245	RETELE EDILITARE BLOC ANL	Buc		1.00					Privat	SAT ION CREANGA
31	1258	BUST ION CREANGA	Buc		1.00					Privat	PRIMARIE
32	1265	GARD CAMIN CULT IZVOR	M		56.00					Privat	SAT IZVOR
33	1266	GARD SCOALA NOUA STEJARU	M		130.00					Privat	SAT STEJARU
34	1267	GARD SCOALA VECHE STEJARU	M		45.00					Privat	SAT STEJARU
35	1268	GARD SCOALA RECEA	M		66.00					Privat	SAT RECEA
36	1269	GARD FATA SCOALA ION CREANGA	M		57.00					Privat	SAM I CREANGA
37	1270	GARD LATERAL SCOALA ION CREANGA 150 m	M		280.00					Privat	SAM I CREANGA
38	1271	GARD SCOALA CU POARTA ION CREANGA	M		66.50					Privat	SAM I CREANGA
39	1272	GARD BAZA SPORTIVA	M		450.00					Privat	SAT ION CREANGA
40	1273	GARD CAMIN CULTURAL AVERESTI	M		72.00					Privat	CAMIN CULTURAL AVE
41	1274	GARD DISPENSAR AVERESTI	M		36.00					Privat	SAT AVERESTI
42	1275	GARD SCOALA AVERESTI	M		228.00					Privat	SCOALA AVERESTI
43	1276	GARD SCOALA VECHE AVERESTI	M		82.00					Privat	SCOALA AVERESTI
44	1277	GARD CAMIN CULTURAL STEJARU	M		70.00					Privat	CAMIN CULTURAL STE
45	1278	GRUP SANITAR VECHI SCOALA RECEA	M		6.00					Privat	SCOALA RECEA
46	1280	Baza sportiva model tip 1(teren 10300mp)	Buc		190.00					Privat	Primarie