

DIRECTION

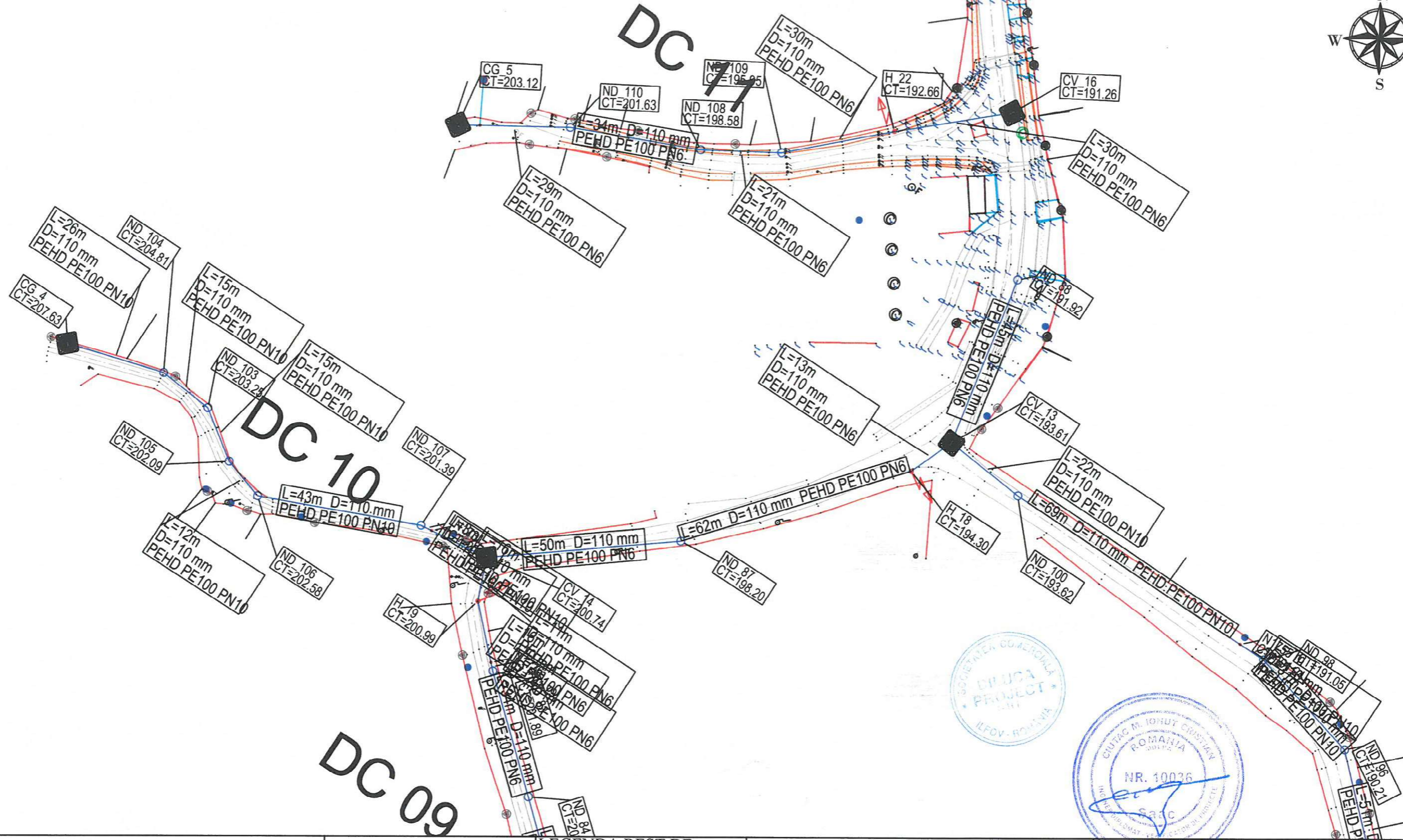
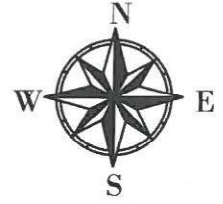

LEGENDA EXECUTAT:

- APA ———
- CAMIN BRANSAMENT ● CB
- CAMIN VANE ■ CV
- CAMIN VANE SI AERISIRE ■ CVA
- CAMIN VANE SI GOLIRE ■ CVG
- CAMIN GOLIRE ■ CG
- HIDRANT ↑ H

LEGENDA REST DE EXECUTAT:

- APA - EXTINDERE ———
- CAMIN BRANSAMENT ● CB
- CAMIN VANE ■ CV
- CAMIN VANE SI AERISIRE ■ CVA
- CAMIN VANE SI GOLIRE ■ CVG
- CAMIN GOLIRE ■ CG
- HIDRANT ↑ H

Beneficiar:
COMUNA ION CREANGA

Nr. Contract: 1875 / 05.03.2019
Proiect : Extindere alimentare cu apa si extindere retea de canalizare in comuna Ion Creanga, judetul Neamt - Rest de executat

Proiectant:
DILUCA PROJECT SRL

Desenat:	Ing. Marian Balasa	Data:	02.2023	Denumire desen :	Plan de situatie Alimentare cu apa	Faza proiect:	P.T. + D.D.E.
Proiectat:	Ing. Bogdan Cobzariu	Scara:	1:500			Plansa Nr.:	PS-A-01
Sef proiect:	Ing. Mihai Luca						
Aprobat:	Ing. Mihai Luca						

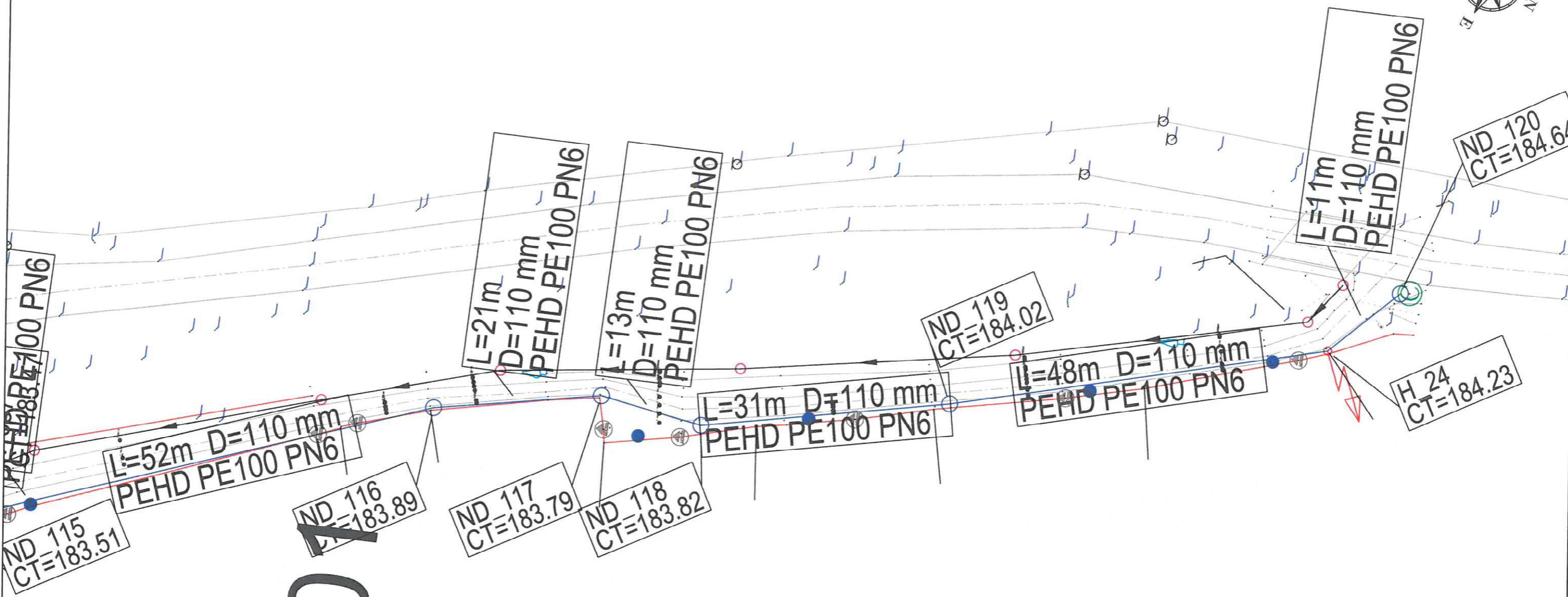

2-01



LEGENDA EXECUTAT:

- APA —
- CAMIN BRANSAMENT ● CB
- CAMIN VANE ■ CV
- CAMIN VANE SI AERISIRE ■ CVA
- CAMIN VANE SI GOLIRE ■ CVG
- CAMIN GOLIRE ■ CG
- HIDRANT ▲ H

LEGENDA REST DE EXECUTAT:

- APA - EXTINDERE —
- CAMIN BRANSAMENT ● CB
- CAMIN VANE ■ CV
- CAMIN VANE SI AERISIRE ■ CVA
- CAMIN VANE SI GOLIRE ■ CVG
- CAMIN GOLIRE ■ CG
- HIDRANT ▲ H

Beneficiar:
COMUNA ION CREANGA

Nr. Contract: 1875 / 05.03.2019
Proiect : Extindere alimentare cu apa si extindere retea de canalizare in comuna Ion Creanga, judetul Neamt - Rest de executat

Proiectant:
DILUCA PROJECT SRL

Desenat:	Ing. Marian Balasa		Data:	02.2023
Proiectat:	Ing. Bogdan Cobzariu		Scara:	1:500
Sef proiect:	Ing. Mihai Luca			
Aprobat:	Ing. Mihai Luca			

Denumire desen :	Plan de situatie Alimentare cu apa	Faza proiect:	P.T. + D.D.E.
		Plansa Nr.:	PS-A-21

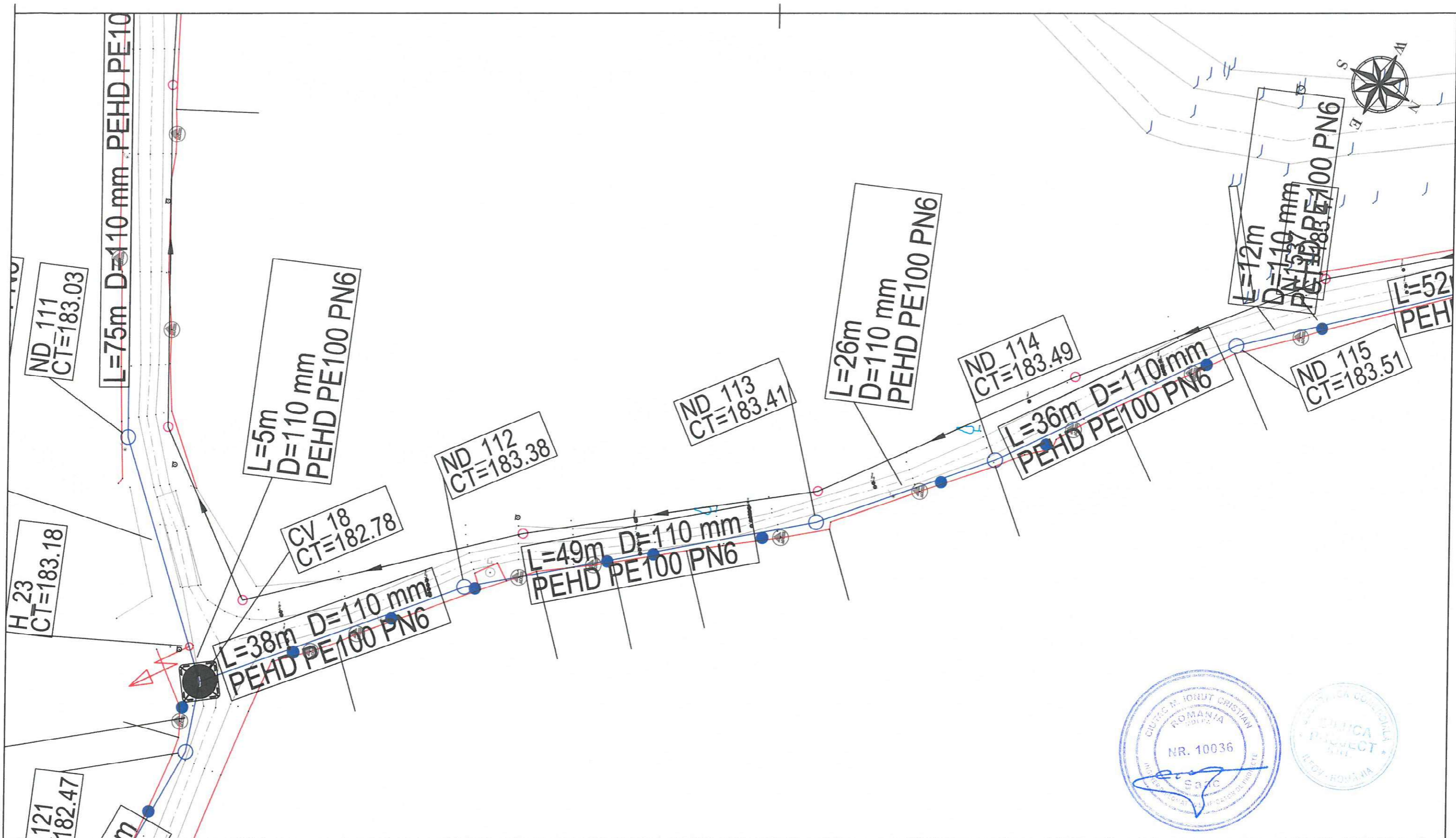

LEGENDA EXECUTAT:

- APA —
- CAMIN BRANSAMENT ● CB
- CAMIN VANE ■ CV
- CAMIN VANE SI AERISIRE ■ CVA
- CAMIN VANE SI GOLIRE ■ CVG
- CAMIN GOLIRE ■ CG
- HIDRANT ⚡ H

LEGENDA REST DE EXECUTAT:

- APA - EXTINDERE —
- CAMIN BRANSAMENT ● CB
- CAMIN VANE ■ CV
- CAMIN VANE SI AERISIRE ■ CVA
- CAMIN VANE SI GOLIRE ■ CVG
- CAMIN GOLIRE ■ CG
- HIDRANT ⚡ H

Beneficiar:
COMUNA ION CREANGA

Nr. Contract: 1875 / 05.03.2019
Proiect : Extindere alimentare cu apa si extindere retea de canalizare in comuna Ion Creanga, judetul Neamt - Rest de executat

Proiectant:
DILUCA PROJECT SRL

Desenat:	Ing. Marian Balasa		Data:	02.2023	Denumire desen :	Faza proiect:
Proiectat:	Ing. Bogdan Cobzariu		Scara:	1:500	Plan de situatie Alimentare cu apa	P.T. + D.D.E.
Sef proiect:	Ing. Mihai Luca					Plansa Nr.:
Aprobat:	Ing. Mihai Luca					PS-A-22

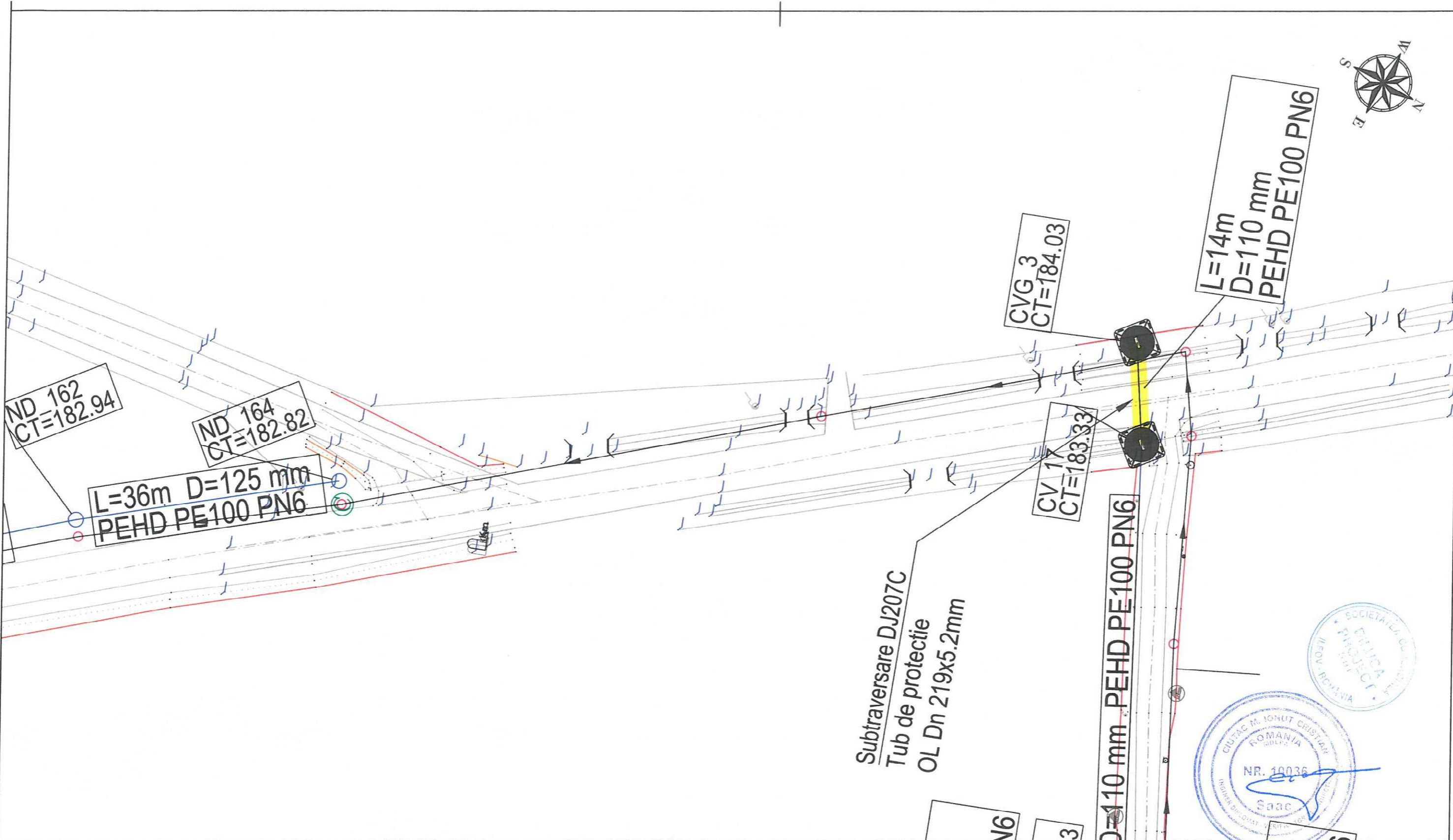

LEGENDA EXECUTAT:

APA	
CAMIN BRANSAMENT	
CAMIN VANE	
CAMIN VANE SI AERISIRE	
CAMIN VANE SI GOLIRE	
CAMIN GOLIRE	
HIDRANT	

LEGENDA REST DE EXECUTAT:

APA - EXTINDERE	
CAMIN BRANSAMENT	
CAMIN VANE	
CAMIN VANE SI AERISIRE	
CAMIN VANE SI GOLIRE	
CAMIN GOLIRE	
HIDRANT	

Beneficiar:		Nr. Contract: 1875 / 05.03.2019	
COMUNA ION CREANGA		Proiect : Extindere alimentare cu apa si extindere retea de canalizare in comuna Ion Creanga, judetul Neamt - Rest de executat	
Proiectant:			
DILUCA PROIECT SRL			
Desenat:	Ing. Marian Balasa	Data:	Faza proiect:
Proiectat:	Ing. Bogdan Cobzariu	02.2023	P.T. + D.D.E.
Sef proiect:	Ing. Mihai Luca	Scara:	Plansa Nr.:
Aprobat:	Ing. Mihai Luca	1:500	PS-A-23



PEHD PE100 PN6

L=74m D=125 mm PEHD PE100 PN6

ND 159
CT=183.02

L=52m D=125 mm
PEHD PE100 PN6

ND 158
CT=182.95

L=50m D=125 mm
PEHD PE100 PN6

ND 162
CT=182.94

L=36m
PEHD PE100 PN6

ND 160
CT=183.12

C-03



LEGENDA EXECUTAT:

- APA —
- CAMIN BRANSAMENT ● CB
- CAMIN VANE ■ CV
- CAMIN VANE SI AERISIRE ■ CVA
- CAMIN VANE SI GOLIRE ■ CVG
- CAMIN GOLIRE ■ CG
- HIDRANT ↑ H

LEGENDA REST DE EXECUTAT:

- APA - EXTINDERE —
- CAMIN BRANSAMENT ● CB
- CAMIN VANE ■ CV
- CAMIN VANE SI AERISIRE ■ CVA
- CAMIN VANE SI GOLIRE ■ CVG
- CAMIN GOLIRE ■ CG
- HIDRANT ↑ H

Beneficiar:
COMUNA ION CREANGA

Nr. Contract: 1875/05.03.2019
Proiect : Extindere alimentare cu apa si extindere retea de canalizare in comuna Ion Creanga, judetul Neamt - Rest de executat

Proiectant:
DILUCA PROJECT SRL

Desenat:	Ing. Marian Balasa	[Signature]	Data:	02.2023
Proiectat:	Ing. Bogdan Cobzariu		Scara:	1:500
Sef proiect:	Ing. Mihai Luca	[Signature]		
Aprobat:	Ing. Mihai Luca			

Denumire desen :	Faza proiect:
Plan de situatie Alimentare cu apa	P.T. + D.D.E.
	Plansa Nr.:
	PS-A-24

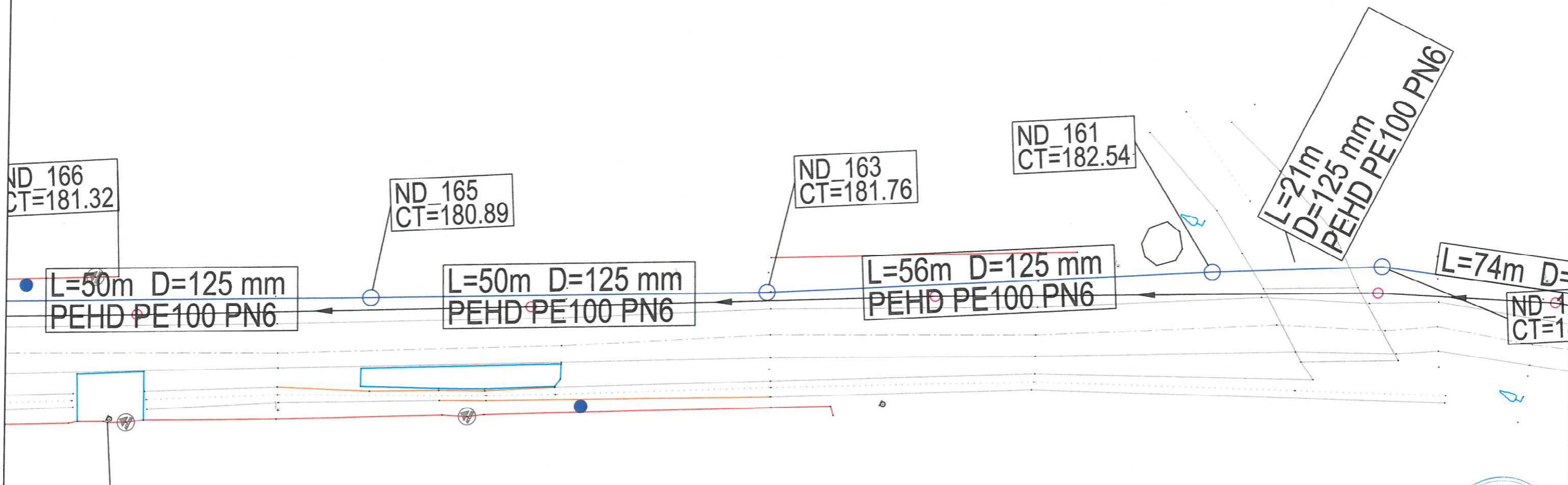

02



LEGENDA EXECUTAT:

- APA —
- CAMIN BRANSAMENT ● CB
- CAMIN VANE ■ CV
- CAMIN VANE SI AERISIRE ■ CVA
- CAMIN VANE SI GOLIRE ■ CVG
- CAMIN GOLIRE ■ CG
- HIDRANT ↑ H

LEGENDA REST DE EXECUTAT:

- APA - EXTINDERE —
- CAMIN BRANSAMENT ● CB
- CAMIN VANE ■ CV
- CAMIN VANE SI AERISIRE ■ CVA
- CAMIN VANE SI GOLIRE ■ CVG
- CAMIN GOLIRE ■ CG
- HIDRANT ↑ H

Beneficiar:

COMUNA ION CREANGA

Nr. Contract: 1875/05.03.2019

Proiect : Extindere alimentare cu apa si extindere retea de canalizare in comuna Ion Creanga, judetul Neamt - Rest de executat

Proiectant:

DILUCA PROJECT SRL

Desenat:

Ing. Marian Balasa

Data:

02.2023

Denumire desen :

Plan de situatie
Alimentare cu apa

Faza proiect:

P.T. + D.D.E.

Proiectat:

Ing. Bogdan Cobzariu

Scara:

1:1000

Plansa Nr.:

PS-A-25

Aprobat:

Ing. Mihai Luca

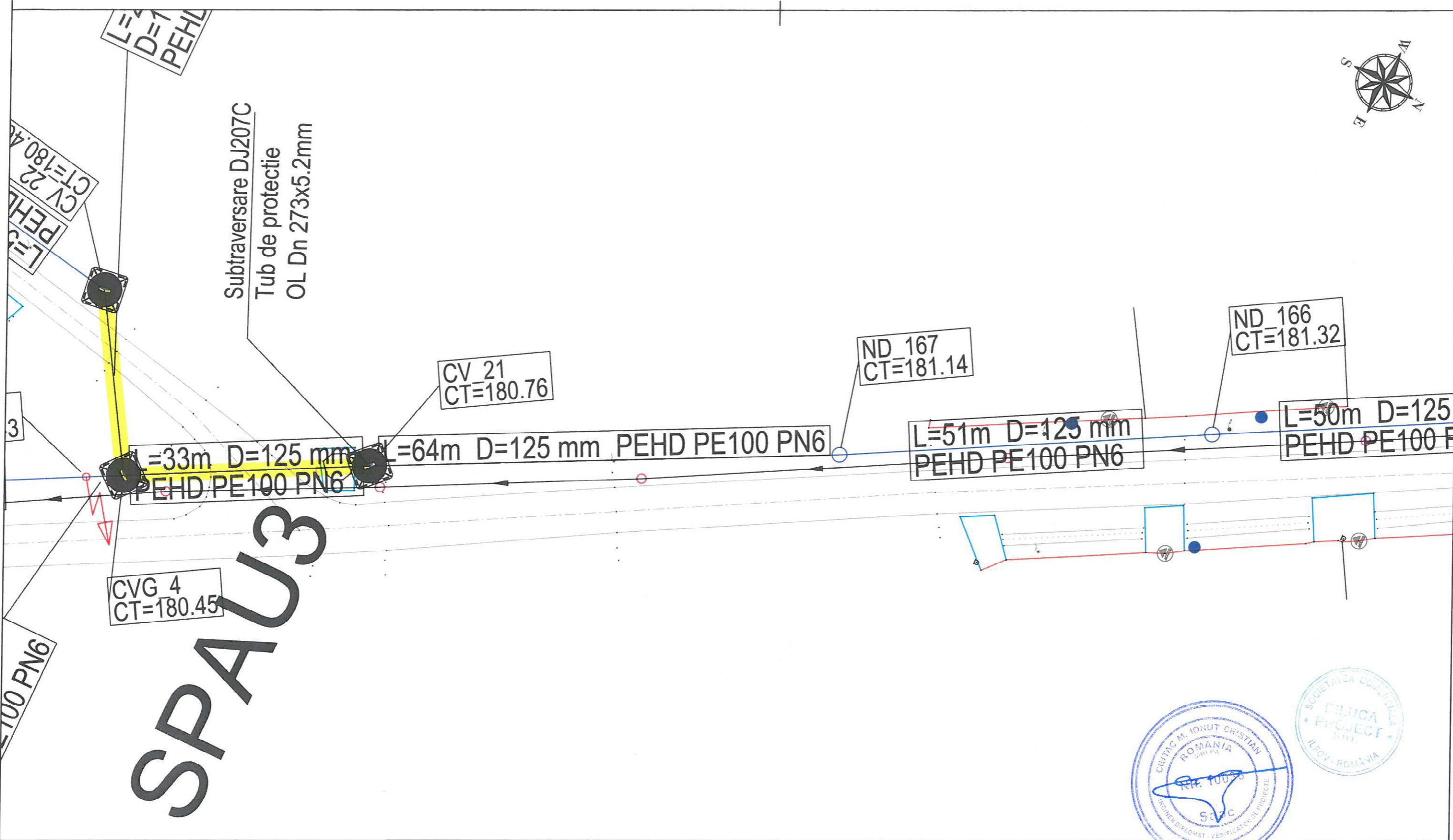

SPAUS3



LEGENDA EXECUTAT:

APA	—
CAMIN BRANSAMENT	● CB
CAMIN VANE	■ CV
CAMIN VANE SI AERISIRE	■ CVA
CAMIN VANE SI GOLIRE	■ CVG
CAMIN GOLIRE	■ CG
HIDRANT	⚡ H

LEGENDA REST DE EXECUTAT:

APA - EXTINDERE	—
CAMIN BRANSAMENT	● CB
CAMIN VANE	■ CV
CAMIN VANE SI AERISIRE	■ CVA
CAMIN VANE SI GOLIRE	■ CVG
CAMIN GOLIRE	■ CG
HIDRANT	⚡ H

Beneficiar:		COMUNA ION CREANGA		Nr. Contract: 1875 / 05.03.2019	
Proiectant:		DILUCA PROJECT SRL		Proiect : Extindere alimentare cu apa si extindere retea de canalizare in comuna Ion Creanga, judetul Neamt - Rest de executat	
Desenat:	Ing. Marian Balasa	Data:	02.2023	Denumire desen : Plan de situatie Alimentare cu apa	
Proiectat:	Ing. Bogdan Cobzariu	Scara:	1:1000	Faza proiect: P.T. + D.D.E.	
Sef proiect:	Ing. Mihai Luca			Plansa Nr.: PS-A-26	
Aprobat:	Ing. Mihai Luca				

DJ 207

Subtraversare DJ207C

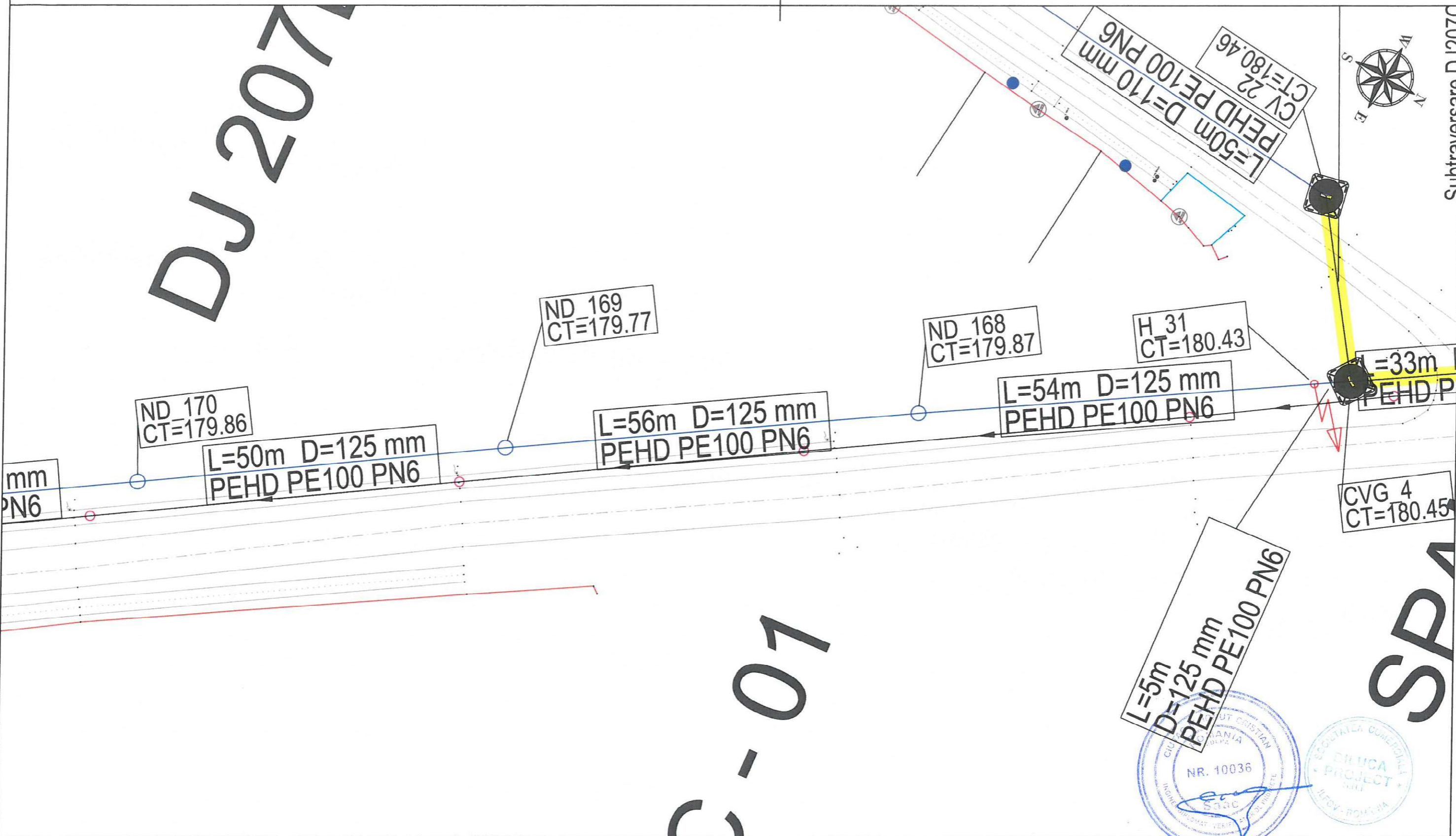

C-01

L=5m
D=125 mm
PEHD PE100 PN6

SPA



LEGENDA EXECUTAT:

APA	—
CAMIN BRANSAMENT	● CB
CAMIN VANE	■ CV
CAMIN VANE SI AERISIRE	■ CVA
CAMIN VANE SI GOLIRE	■ CVG
CAMIN GOLIRE	■ CG
HIDRANT	↑ H

LEGENDA REST DE EXECUTAT:

APA - EXTINDERE	—
CAMIN BRANSAMENT	● CB
CAMIN VANE	■ CV
CAMIN VANE SI AERISIRE	■ CVA
CAMIN VANE SI GOLIRE	■ CVG
CAMIN GOLIRE	■ CG
HIDRANT	↑ H

Beneficiar:		COMUNA ION CREANGA		Nr. Contract: 1875/05.03.2019	
Proiectant:		DILUCA PROJECT SRL		Proiect : Extindere alimentare cu apa si extindere retea de canalizare in comuna Ion Creanga, judetul Neamt - Rest de executat	
Desenat:	Ing. Marian Balasa	Data:	02.2023	Faza proiect:	
Proiectat:	Ing. Bogdan Cobzariu	Scara:		P.T. + D.D.E.	
Sef proiect:	Ing. Mihai Luca	1:1000		Plansa Nr.:	
Aprobat:	Ing. Mihai Luca			PS-A-27	

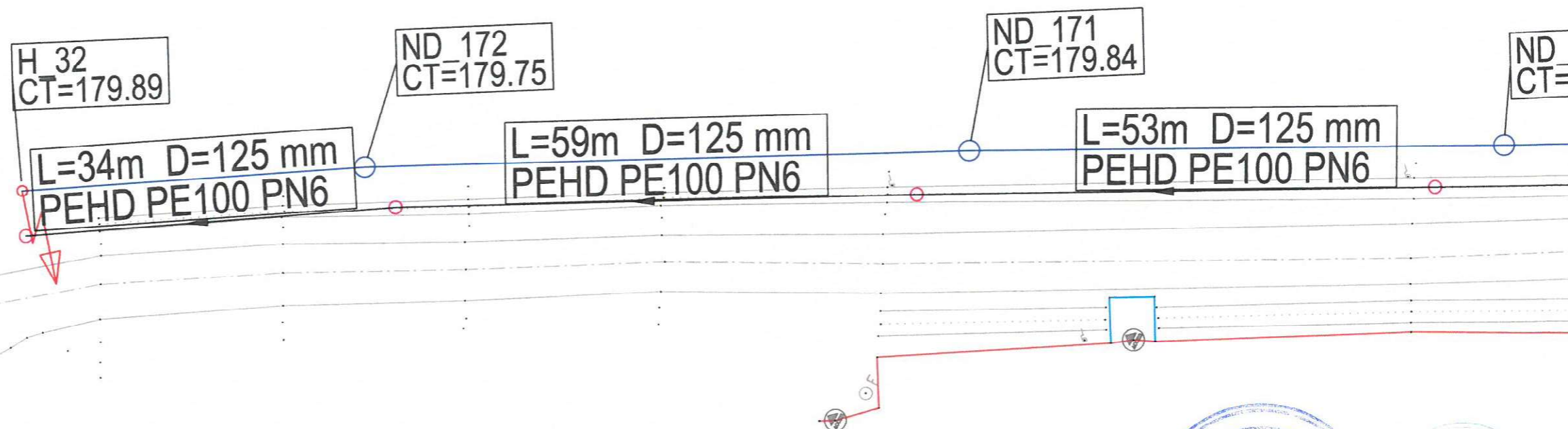
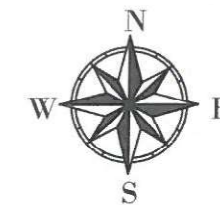

LEGENDA EXECUTAT:

- APA —
- CAMIN BRANSAMENT ● CB
- CAMIN VANE ■ CV
- CAMIN VANE SI AERISIRE ■ CVA
- CAMIN VANE SI GOLIRE ■ CVG
- CAMIN GOLIRE ■ CG
- HIDRANT ↑ H

LEGENDA REST DE EXECUTAT:

- APA - EXTINDERE —
- CAMIN BRANSAMENT ● CB
- CAMIN VANE ■ CV
- CAMIN VANE SI AERISIRE ■ CVA
- CAMIN VANE SI GOLIRE ■ CVG
- CAMIN GOLIRE ■ CG
- HIDRANT ↑ H

Beneficiar:

COMUNA ION CREANGA

Nr. Contract: 1875/05.03.2019

Proiect : Extindere alimentare cu apa si extindere retea de canalizare in comuna Ion Creanga, judetul Neamt - Rest de executat

Proiectant:

DILUCA PROJECT SRL

Desenat:

Ing. Marian Balasa

Data:

02.2023

Denumire desen :

Plan de situatie
Alimentare cu apa

Faza proiect:

P.T. + D.D.E.

Proiectat:

Ing. Bogdan Cobzariu

Scara:

1:500

Plansa Nr.:

PS-A-28

Aprobat:

Ing. Mihai Luca

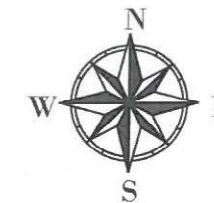

7D-04

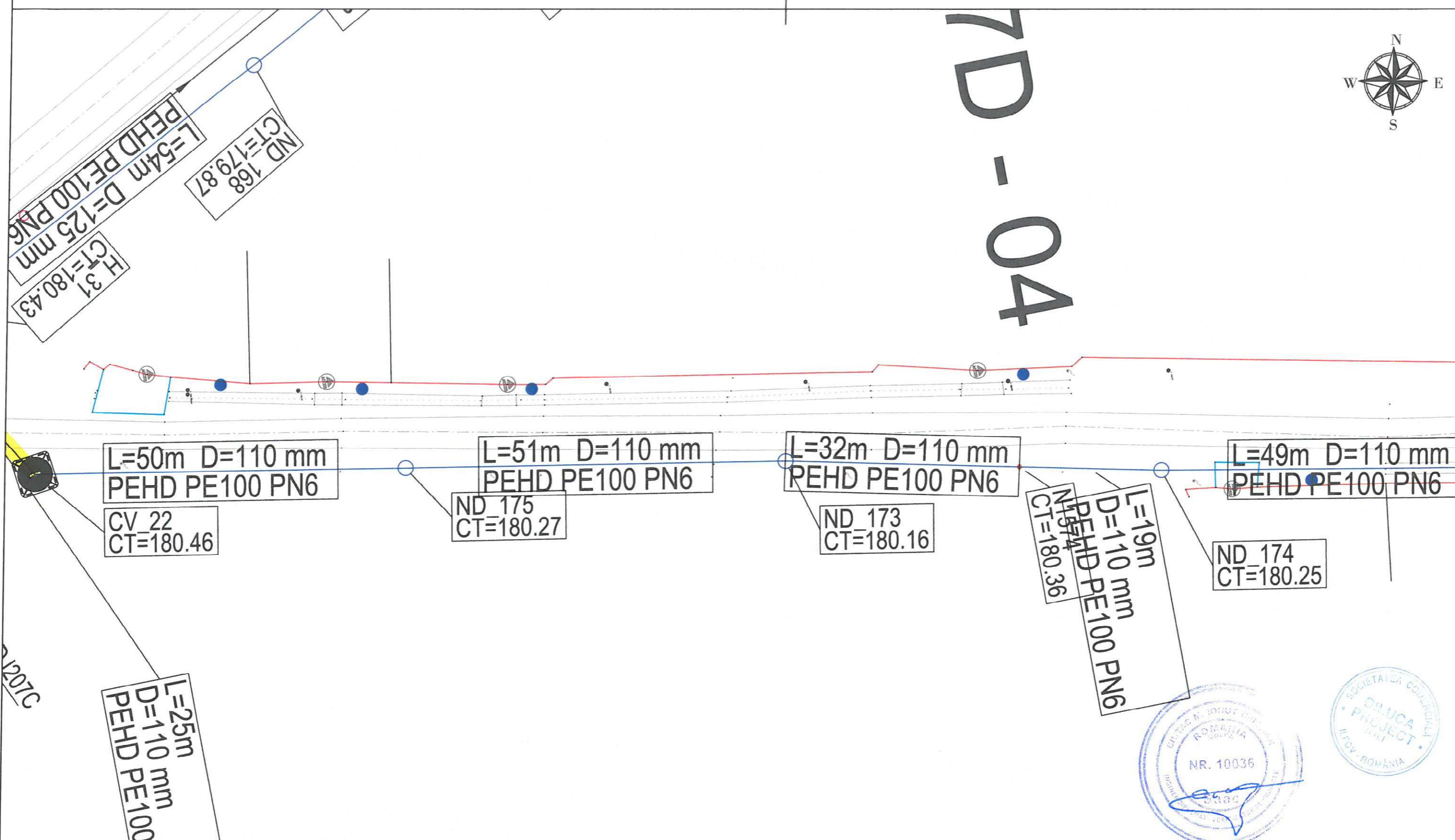

LEGENDA EXECUTAT:

APA	—
CAMIN BRANSAMENT	● CB
CAMIN VANE	■ CV
CAMIN VANE SI AERISIRE	■ CVA
CAMIN VANE SI GOLIRE	■ CVG
CAMIN GOLIRE	■ CG
HIDRANT	↑ H

LEGENDA REST DE EXECUTAT:

APA - EXTINDERE	—
CAMIN BRANSAMENT	● CB
CAMIN VANE	■ CV
CAMIN VANE SI AERISIRE	■ CVA
CAMIN VANE SI GOLIRE	■ CVG
CAMIN GOLIRE	■ CG
HIDRANT	↑ H

Beneficiar:			Nr. Contract: 1875 / 05.03.2019		
COMUNA ION CREANGA			Proiect : Extindere alimentare cu apa si extindere retea de canalizare in comuna Ion Creanga, judetul Neamt - Rest de executat		
Proiectant:					
DILUCA PROJECT SRL					
Desenat:	Ing. Marian Balasa	<i>[Signature]</i>	Data:	02.2023	
Proiectat:	Ing. Bogdan Cobzariu		<i>[Signature]</i>	Scara:	1:500
Sef proiect:	Ing. Mihai Luca	<i>[Signature]</i>		Denumire desen : Plan de situatie Alimentare cu apa	
Aprobat:	Ing. Mihai Luca		Plansa Nr.: PS-A-29		

1207C

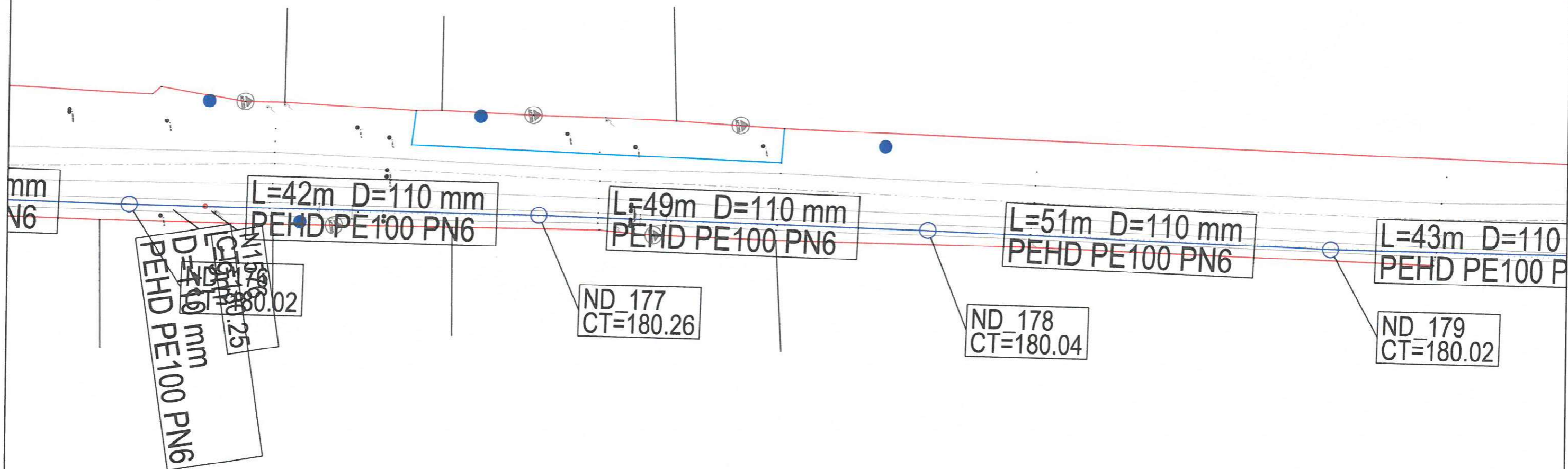

LEGENDA EXECUTAT:

- APA ———
- CAMIN BRANSAMENT ● CB
- CAMIN VANE ■ CV
- CAMIN VANE SI AERISIRE ■ CVA
- CAMIN VANE SI GOLIRE ■ CVG
- CAMIN GOLIRE ■ CG
- HIDRANT ↑ H

LEGENDA REST DE EXECUTAT:

- APA - EXTINDERE ———
- CAMIN BRANSAMENT ● CB
- CAMIN VANE ■ CV
- CAMIN VANE SI AERISIRE ■ CVA
- CAMIN VANE SI GOLIRE ■ CVG
- CAMIN GOLIRE ■ CG
- HIDRANT ↑ H

Beneficiar:

COMUNA ION CREANGA

Nr. Contract: 1875 / 05.03.2019

Proiect : Extindere alimentare cu apa si extindere retea de canalizare in comuna Ion Creanga, judetul Neamt - Rest de executat

Proiectant:

DILUCA PROJECT SRL

Desenat:

Ing. Marian Balasa

Data:
02.2023

Denumire desen :

Plan de situatie
Alimentare cu apa

Faza proiect:

P.T. + D.D.E.

Proiectat:

Ing. Bogdan Cobzariu

Scara:
1:500

Plansa Nr.:

PS-A-30

Aprobat:

Ing. Mihai Luca

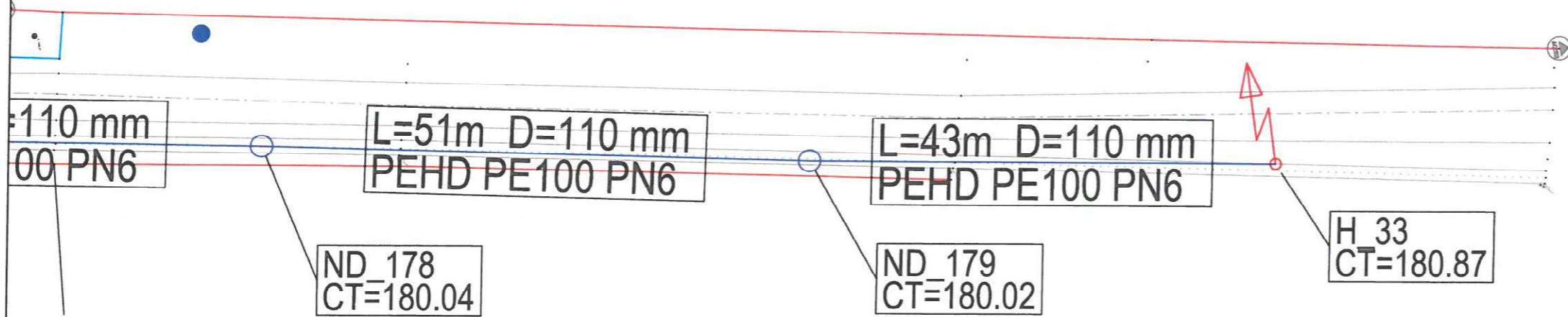
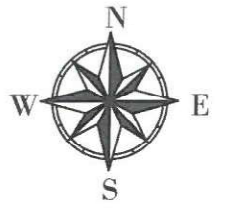

LEGENDA EXECUTAT:

- APA ———
- CAMIN BRANSAMENT ● CB
- CAMIN VANE ■ CV
- CAMIN VANE SI AERISIRE ■ CVA
- CAMIN VANE SI GOLIRE ■ CVG
- CAMIN GOLIRE ■ CG
- HIDRANT ▲ H

LEGENDA REST DE EXECUTAT:

- APA - EXTINDERE ———
- CAMIN BRANSAMENT ● CB
- CAMIN VANE ■ CV
- CAMIN VANE SI AERISIRE ■ CVA
- CAMIN VANE SI GOLIRE ■ CVG
- CAMIN GOLIRE ■ CG
- HIDRANT ▲ H

Beneficiar:

COMUNA ION CREANGA

Nr. Contract: 1875 / 05.03.2019

Proiect : Extindere alimentare cu apa si extindere retea de canalizare in comuna Ion Creanga, judetul Neamt - Rest de executat

Proiectant:

DILUCA PROJECT SRL

Desenat:	Ing. Marian Balasa	
Proiectat:	Ing. Bogdan Cobzariu	
Sef proiect:	Ing. Mihai Luca	
Aprobat:	Ing. Mihai Luca	

Data:
02.2023

Scara:
1:500

Denumire desen :

Plan de situatie
Alimentare cu apa

Faza proiect:

P.T. + D.D.E.

Plansa Nr.:

PS-A-31