

## BUGETUL LOCAL PE ANUL 2026 SI ESTIMARI PENTRU ANII 2027-2029

Data : 02/07/2026

Tit:

pag: 1 - mii lei-

Cod	Denumire indicator	Prevederi anuale buget 2026		Prevederi trimestriale buget 2026				Estimari 2027	Estimari 2028	Estimari 2029
		TOTAL	din care credite bugetare destinate stingerii platilor restante	Trim I	Trim.II	Trim.III	Trim.IV			
A	B	1=3+4+5+6	2	3	4	5	6	7	8	9
000102	TOTAL VENITURI-BUGET LOCAL	17.541,90								
000202	I. VENITURI CURENTE	10.258,00		2.887,00	4.899,00	7.304,90	2.451,00			
000302	A. VENITURI FISCALE	9.050,00		2.421,00	3.085,00	2.950,00	1.802,00	9.472,00	9.492,00	9.637,00
000402	A1. IMPOZIT PE VENIT, PROFIT SI CASTIGURI DIN CAPITAL	3.257,00		2.071,00	2.586,00	2.690,00	1.703,00	8.687,00	8.702,00	8.842,00
030002	A1.2 Impozit pe venit, profit si castiguri din capital de la persoane fizice	3.257,00		514,00	1.135,00	1.173,00	435,00	7.357,00	7.372,00	7.512,00
0302	IMPOZIT PE VENIT	58,00		514,00	1.135,00	1.173,00	435,00	2.968,00	2.901,00	2.962,00
030218	Impozitul pe veniturile din transferul proprietatilor imobiliare din patrimoniul personal	58,00		15,00	25,00	15,00	3,00	2.968,00	2.901,00	2.962,00
0402	COTE SI SUME DEFALCATE DIN IMPOZITUL VENIT	3.199,00		15,00	25,00	15,00	3,00	20,00	20,00	20,00
040201	Cote defalcate din impozitul pe venit	968,00		499,00	1.110,00	1.158,00	432,00	2.948,00	2.881,00	2.942,00
040204	Sume alocate din cotele defalcate din impozitul pe venit pentru echilibrarea bugetelor locale	1.731,00		268,00	260,00	210,00	230,00	2.189,00	2.110,00	2.158,00
040205	Sume repartizate din Fondul la dispozitia Comnsiliului Judetean	500,00		231,00	600,00	718,00	182,00	759,00	771,00	784,00
070002	A3 Impozite si taxe pe proprietate	955,00		383,00	250,00	230,00	20,00			
0702	IMPOZITE SI TAXE PE PROPRIETATE	955,00		383,00	256,00	234,00	82,00	952,00	952,00	952,00
070201	Impozit si taxa pe cladiri	280,00		123,00	72,00	53,00	32,00	325,00	325,00	325,00
070202	Impozit si taxa pe teren	617,00		250,00	159,00	166,00	42,00	617,00	617,00	617,00
070203	Taxe judiciare de timbru si alte taxe de timbru	4.768,00		10,00	25,00	15,00	8,00	10,00	10,00	10,00
100002	A4 Impozite si taxe pe bunuri si servicii	4.218,00		1.159,00	1.170,00	1.263,00	1.176,00	3.387,00	3.469,00	3.548,00
1102	SUME DEFALCATE DIN TVA	910,00		910,00	1.008,00	1.160,00	1.140,00	2.787,00	2.869,00	2.948,00
110202	Sume defalcate din taxa pe valoarea adaugata pentru finantarea cheltuielilor descentralizate la nivelul comunelor, oraselor, municipiilor si sectoarelor Municipiului Bucuresti	2.676,00		624,00	634,00	686,00	732,00	2.787,00	2.869,00	2.948,00
110206	Sume defalcate din taxa pe valoarea adaugata pentru echilibrarea bugetelor locale	1.542,00		286,00	374,00	474,00	408,00			
1602	TAXE PE UTILIZAREA UTILIZARII BUNURILOR SAU PE DE ACTIVITATI	550,00		249,00	162,00	103,00	36,00	600,00	600,00	600,00
160202	Impozit pe mijloacele de transport	490,00		230,00	145,00	90,00	25,00	540,00	540,00	540,00

BUGETUL LOCAL PE ANUL 2026 SI ESTIMARI PENTRU ANII 2027-2029

Data : 02/07/2026

Tit:

pag: 2 - mii lei-

Cod	Denumire indicator	Prevederi anuale buget 2026		Prevederi trimestriale buget 2026				Estimari 2027	Estimari 2028	Estimari 2029
		TOTAL	din care credite bugetare destinate stingerii platilor restante	Trim I	Trim.II	Trim.III	Trim.IV			
A	B	1=3+4+5+6	2	3	4	5	6	7	8	9
160203	Taxe si tarife pentru eliberarea de licente si autorizatii de functionare									
160250	Alte taxe pe utilizarea bunurilor, autorizarea utilizarii bunurilor sau pe desfasurare de activitati	50,00		16,00	14,00	10,00	10,00	50,00	50,00	50,00
180002	A6.ALTE IMPOZITE SI TAXE FISCALE	10,00		3,00	3,00					
1802	ALTE IMPOZITE SI TAXE FISCALE	70,00		15,00	25,00	3,00	1,00			
180250	Alte impozite si taxe	70,00		15,00	25,00	20,00	10,00	10,00	10,00	10,00
290002	C. Venituri nefiscale	70,00		15,00	25,00	20,00	10,00	50,00	50,00	50,00
300002	C1. Venituri din proprietate	1.208,00		350,00	25,00	20,00	10,00	50,00	50,00	50,00
3002	VENITURI DIN PROPRIETATE	509,00		90,00	499,00	260,00	99,00	50,00	50,00	50,00
300205	Venituri din concesiuni si inchirieri	509,00		90,00	250,00	140,00	29,00	1.330,00	1.330,00	1.330,00
30020501	Redevente miniere	509,00		90,00	250,00	140,00	29,00	430,00	430,00	430,00
30020530	Alte venituri din concesiuni si inchirieri de catre institutiile publice	159,00		40,00	70,00	140,00	29,00	430,00	430,00	430,00
330002	C2. Vanzari de bunuri si servicii	350,00				40,00	9,00	130,00	130,00	130,00
3502	AMENZI, PENALITATI SI CONFISCARI	699,00		50,00	180,00	100,00	20,00			
350201	Venituri din amenzi si alte sanctiuni aplicate potrivit dispozitiilor legale	149,00		50,00	249,00	120,00	70,00	300,00	300,00	300,00
35020102	Venituri din amenzi si alte sanctiuni aplicate de catre alte institutii de specialitate	149,00		50,00	39,00	30,00	30,00	900,00	900,00	900,00
3602	DIVERSE VENITURI	149,00		50,00	39,00			200,00	200,00	200,00
360206	Taxe speciale	550,00		210,00	210,00	30,00	30,00			
360250	Alte venituri	510,00		200,00	200,00	90,00	40,00	200,00	200,00	200,00
370203	Varsaminte din sectiunea de functionare pentru finantarea sectiunii de dezvoltare a bugetului local	40,00		10,00	10,00	80,00	30,00	700,00	700,00	700,00
370204	Varsaminte din sectiunea de functionare	-1.373,00		-11,00	-512,00	10,00	10,00	700,00	700,00	700,00
410002	IV. Subventii	1.373,00		11,00	512,00	-640,00	-210,00	-714,00	-714,00	-714,00
420002	Subventii de la alte nivele ale administratiei publice	6.754,90		466,00	1.774,00	640,00	210,00	714,00	714,00	714,00
4202	SUBVENTII DE LA BUGETUL DE STAT	6.754,90		466,00	1.774,00	4.144,90	370,00	785,00	790,00	795,00
420234	Subventii pentru acordarea ajutorului pentru incalzirea locuintei si a suplimentului pentru energie alocate pentru consumul de combustibili solizi si/sau petrolieri	6.537,20		449,00	1.618,00	4.144,90	370,00	785,00	790,00	795,00
420241	Subventii de la bugetul de stat pentru finantarea sanatatii	700,00		100,00	150,00	100,00	350,00	700,00	700,00	700,00
		80,00		20,00	20,00	20,00	20,00	85,00	90,00	95,00

BUGETUL LOCAL PE ANUL 2026 SI ESTIMARI PENTRU ANII 2027-2029

Data : 02/07/2026

Tit:

pag: 3 - mii lei-

Cod	Denumire indicator	Prevederi anuale buget 2026		Prevederi trimestriale buget 2026				Estimari 2027	Estimari 2028	Estimari 2029
		TOTAL	din care credite bugetare destinate stingerii platilor restante	Trim I	Trim.II	Trim.III	Trim.IV			
A	B	1=3+4+5+6	2	3	4	5	6	7	8	9
420251	Subventii primite de la bugetul de stat pentru finantarea unor programe de interes national si a altor programe multianuale									
42025102	Subventii primite de la bugetul de stat pentru finantarea unor programe de interes national si a altor programe multianuale, destinate sectiunii de dezvoltare a bugetului local	100,00			100,00					
420265	Finantarea programului National de Dezvoltare Locala	100,00			100,00					
420287	Subventii de la bugetul de stat catre bugetele locale pentru Programul national de investitii "Anghel Saligny"	1.127,00			1.127,00					
420288	Alocari de sume din PNRR aferente asistentei financiare nerambursabile	3.980,20				3.980,20				
42028801	Fonduri europene nerambursabile	550,00		329,00	221,00					
42028803	Sume aferente TVA	435,00		292,00	143,00					
4302	<b>SUBVENTII DE LA ALTE ADMINISTRATII</b>	115,00								
430221	Sume primite de la Agentia Nationala de Cadastru si Publicitate Imobiliara	217,70		37,00	78,00					
430234	Sume alocate din bugetul ANCPi pentru finantarea lucrarilor de inregistrare sistematica din cadrul Programului national de cadastru si carte funciara	62,00		17,00	156,00	44,70				
430244	Sume alocate din sumele obtinute in urma scoaterii la licitatie a certificatelor de emisii de gaze cu efect de sera pentru finantarea proiectelor de investitii	44,70				44,70				
4502	<b>SUME PRIMITE DE LA UE/ALTI DONATORI IN CONTUL PLATILOR EFECTUATE SI PREFINANTARII</b>	111,00			111,00					
450248	Fondul European de Dezvoltare Regionala (FEDR), aferent cadrului financiar 2021-2027	529,00			40,00	210,00	279,00			
45024801	Sume primite in contul platilor efectuate in anul curent	15,00			15,00					
450249	Fondul Social European Plus (FSE+) aferent cadrului financiar 2021-2027	15,00			15,00					
45024901	Sume primite in contul platilor	514,00			25,00	210,00	279,00			

**BUGETUL LOCAL PE ANUL 2026 SI ESTIMARI PENTRU ANII 2027-2029**

Data : 02/07/2026

Tit:

pag: 4 - mii lei.

Cod	Denumire indicator	Prevederi anuale buget 2026		Prevederi trimestriale buget 2026				Estimari 2027	Estimari 2028	Estimari 2029
		TOTAL	din care credite bugetare destinate stingerii platilor restante	Trim I	Trim.II	Trim.III	Trim.IV			
A	B	1=3+4+5+6	2	3	4	5	6	7	8	9
4990	efectuate in anul curent	514,00								
5002	VENITURI PROPRII	6.040,00			25,00	210,00	279,00			
01	TOTAL CHELTUIELI	17.553,80		1.511,00	2.077,00	1.790,00	662,00			
10	CHELTUIELI CURENTE	10.660,70		2.887,00	4.910,90	7.304,90	2.451,00	5.900,00	5.833,00	5.894,00
1001	TITLUL I CHELTUIELI DE PERSONAL	3.953,00		2.807,00	3.074,00	2.608,70	2.171,00	9.472,00	9.492,00	9.637,00
100101	Cheltuieli salariale in bani	3.813,80		1.067,00	1.138,00	1.066,00	2.171,00	8.692,00	8.712,00	8.857,00
100101	Salarii de baza	3.341,50		1.040,40	1.072,30	1.042,80	682,00	4.655,00	4.655,00	4.780,00
100112	Indemnizatii platite unor persoane din afara unitatii	217,00		909,40	934,50	940,00	658,30			
100115	Alocatii pentru transportul la si de la locul de munca	70,00		54,00	55,00	54,00	54,00			
100117	Indemnizatii de hrana	185,30		30,00	35,00	4,00				
1002	Cheltuieli salariale in natura	40,00		47,00	47,80	44,80	1,00			
100206	Vouchere de vacanta	40,00					45,70			
1003	Contributii	99,20			40,00					
100307	Contributia asiguratorie pentru munca	99,20		26,60	25,70	23,20	23,70			
20	TITLUL II BUNURI SI SERVICII	3.218,70		26,60	25,70	23,20	23,70			
2001	Bunuri si servicii	1.908,47		860,00	1.040,00	846,70	472,00	2.850,00	2.860,00	2.870,00
200101	Furnituri de birou	28,20		482,00	583,37	502,10	341,00			
200102	Materiale pentru curatenie	43,00		4,00	13,00	5,20	6,00			
200103	Incalzit, iluminat si forta motrica	477,00		4,00	13,00	16,00	10,00			
200104	Apa, canal si salubritate	637,00		152,00	126,00	124,00	75,00			
200105	Carburanti,lubrifianti si combustibili alternativi	278,00		152,00	201,00	202,00	82,00			
200106	Piese de schimb	90,00		54,00	108,00	51,00	65,00			
200108	Posta, telecomunicatii, radio, tv, internet	71,00		17,00	41,00	18,00	14,00			
200109	Materiale si prestari de servicii cu caracter functional	64,00		18,00	18,00	18,00	17,00			
200130	Alte bunuri si servicii pentru intretinere si functionare	220,27		14,00	10,00	20,00	20,00			
2002	Reparatii curente	345,00		67,00	53,37	47,90	52,00			
2004	Medicamente si materiale sanitare	3,00		138,00	49,00	96,00	62,00			
200402	Materiale sanitare	3,00			2,00	1,00				
2005	Bunuri de natura obiectelor de inventar	110,27			2,00	1,00				
200501	Uniforme si echipament	5,00		25,00	41,00	29,00	15,27			
200530	Alte obiecte de inventar	105,27			3,00	2,00				
2006	Deplasari, detasari, transferari	15,00		25,00	38,00	27,00	15,27			
200601	Deplasari interne, detasari, transferari	15,00		3,00	7,00	4,00	1,00			
2011	Carti, publicatii si materiale			3,00	7,00	4,00	1,00			



BUGETUL LOCAL PE ANUL 2026 SI ESTIMARI PENTRU ANII 2027-2029

Data : 02/07/2026

Tit:

pag: 6 - mii lei-

Cod	Denumire indicator	Prevederi anuale buget 2026		Prevederi trimestriale buget 2026				Estimari 2027	Estimari 2028	Estimari 2029
		TOTAL	din care credite bugetare destinate stingerii platilor restante	Trim I	Trim.II	Trim.III	Trim.IV			
A	B	1=3+4+5+6	2	3	4	5	6	7	8	9
	FINANCIARA NERAMBURSABILA									
	AFERENTA PNRR									
6001	Fonduri europene nerambursabile	650,00								
6003	Sume aferente TVA	555,00		340,00	310,00					
70	CHELTUIELI DE CAPITAL	95,00		299,00	256,00					
71	TITLUL XV ACTIVE NEFINANCIARE	6.573,10		41,00	54,00					
7101	Active fixe	6.573,10			1.756,90	4.616,20				
710101	Constructii	6.573,10			1.756,90	4.616,20	200,00	700,00	700,00	700,00
710130	Alte active fixe	6.431,10			1.756,90	4.616,20	200,00	700,00	700,00	700,00
79	OPERATIUNI FINANCIARE	142,00			1.614,90	4.616,20	200,00			
81	TITLUL XIX RAMBURSARI DE CREDITE	320,00		80,00	142,00					
8102	Rambursari de credite interne	320,00		80,00	80,00	80,00	80,00			
810205	Rambursari de credite aferente datoriei publice interne locale	320,00		80,00	80,00	80,00	80,00	80,00	80,00	80,00
510002	Partea I-a Servicii publice generale	320,00		80,00						
5102	AUTORITATI PUBLICE SI ACTIUNI EXTERNE	3.183,70		843,00	1.082,00	80,00	80,00			
01	CHELTUIELI CURENTE	2.948,70		789,00	1.015,00	929,70	329,00	2.970,00	2.910,00	2.970,00
10	TITLUL I CHELTUIELI DE PERSONAL	2.892,70		789,00	984,00	866,70	278,00	2.970,00	2.910,00	2.970,00
1001	Cheltuieli salariale in bani	2.044,00		606,00	984,00	841,70	278,00	2.970,00	2.910,00	2.970,00
100101	Salarii de baza	1.951,00		592,00	664,00	581,00	193,00	2.970,00	2.910,00	2.970,00
100112	Indemnizatii platite unor persoane din afara unitatii	1.662,00		520,00	609,00	567,00	183,00	2.150,00	2.090,00	2.150,00
100117	Indemnizatii de hrana	217,00			535,00	496,00	111,00			
1002	Cheltuieli salariale in natura	72,00		54,00	55,00	54,00	54,00			
100206	Vouchere de vacanta	40,00		18,00	19,00	17,00	18,00			
1003	Contributii	40,00			40,00					
100307	Contributia asiguratorie pentru munca	53,00		14,00	40,00					
20	TITLUL II BUNURI SI SERVICII	53,00		14,00	15,00	14,00	10,00			
2001	Bunuri si servicii	794,70		170,00	306,00	245,70	73,00			
200101	Furnituri de birou	258,00		39,00	104,00	71,00	44,00	800,00	800,00	800,00
200102	Materiale pentru curatenie	16,00		2,00	10,00	2,00	2,00			
200103	Incalzit, iluminat si forta motrica	3,00		1,00	1,00	1,00				
200105	Carburanti,lubrifianti si combustibili alternativi	32,00		10,00	10,00	10,00	2,00			
200106	Piese de schimb	116,00		10,00	56,00	30,00	20,00			
200108	Posta, telecomunicatii, radio, tv, internet	30,00		5,00	8,00	10,00	7,00			
200130	Alte bunuri si servicii pentru intretinere si functionare	40,00		10,00	10,00	10,00	10,00			
2002	Reparatii curente	21,00		1,00	9,00	8,00	3,00			
		15,00		6,00	6,00	3,00				

BUGETUL LOCAL PE ANUL 2026 SI ESTIMARI PENTRU ANII 2027-2029

Data : 02/07/2026

Tit: pag: 7 - mii lei-

Cod	Denumire indicator	Prevederi anuale buget 2026		Prevederi trimestriale buget 2026				Estimari 2027	Estimari 2028	Estimari 2029
		TOTAL	din care credite bugetare destinate stingerii platilor restante	Trim I	Trim.II	Trim.III	Trim.IV			
A	B	1=3+4+5+6	2	3	4	5	6	7	8	9
2005	Bunuri de natura obiectelor de inventar									
200530	Alte obiecte de inventar	6,00								
2006	Deplasari, detasari, transferari	6,00				4,00	2,00			
200601	Deplasari interne, detasari, transferari	5,00				4,00				
2012	Consultanta si expertiza	5,00		1,00	4,00		2,00			
2013	Pregatire profesionala	73,00		1,00	4,00					
2030	Alte cheltuieli	5,00		18,00	18,00	20,00	17,00			
203001	Reclama si publicitate	432,70				5,00				
203003	Prime de asigurare non-viata	15,00		106,00	174,00	142,70	10,00			
203030	Alte cheltuieli cu bunuri si servicii	35,00		1,00	5,00	8,00	1,00			
59	TITLUL XI ALTE CHELTUIELI	382,70		15,00	15,00	5,00				
5911	Asociatii si fundatii	54,00		90,00	154,00	129,70	9,00			
70	CHELTUIELI DE CAPITAL	54,00		13,00	14,00	15,00	12,00	20,00	20,00	20,00
71	TITLUL XV ACTIVE NEFINANCIARE	56,00		13,00	14,00	15,00	12,00			
7101	Active fixe	56,00			31,00	25,00				
710101	Constructii	56,00			31,00	25,00				
710130	Alte active fixe	25,00			31,00	25,00				
510201	Autoritati executive si legislative	31,00				25,00				
51020103	Autoritati executive	2.948,70			31,00					
5502	TRANZACTII PRIVIND DATORIA PUBLICA SI IMPRUMUTURI	2.948,70		789,00	1.015,00	866,70	278,00	2.970,00	2.910,00	2.970,00
01	CHELTUIELI CURENTE	235,00		789,00	1.015,00	866,70	278,00	2.970,00	2.910,00	2.970,00
20	TITLUL II BUNURI SI SERVICII	235,00		54,00	67,00	63,00	51,00			
2024	Comisioane si alte costuri aferente imprumuturilor	2,00		54,00	67,00	63,00	51,00			
202402	Comisioane si alte costuri aferente imprumuturilor interne	2,00			2,00					
30	TITLUL III DOBANZI	2,00			2,00					
3001	Dobanzi aferente datoriei publice interne	233,00		54,00	65,00	63,00	51,00			
300101	Dobanzi aferente datoriei publice interne directe	233,00		54,00	65,00	63,00	51,00			
600002	Partea II-a Aparare, ordine publica si siguranta nationala	233,00		54,00	65,00	63,00	51,00			
6102	ORDINE PUBLICA SI SIGURANTA NATIONALA	387,00		77,00	116,00	138,00	56,00	355,00	355,00	355,00
01	CHELTUIELI CURENTE	387,00		77,00	116,00	138,00	56,00	355,00	355,00	355,00
10	TITLUL I CHELTUIELI DE PERSONAL	387,00		77,00	116,00	138,00	56,00	355,00	355,00	355,00
1001	Cheltuieli salariale in bani	160,00		43,00	43,00	43,00	31,00	175,00	175,00	175,00
100101	Salarii de baza	156,00		42,00	42,00	42,00	30,00			
100117	Indemnizatii de hrana	148,00		40,00	40,00	40,00	28,00			
1003	Contributii	8,00		2,00	2,00	2,00	2,00			
		4,00		1,00	1,00	1,00	1,00			

BUGETUL LOCAL PE ANUL 2026 SI ESTIMARI PENTRU ANII 2027-2029

Data : 02/07/2026

Tit:

pag: 8 - mii lei-

Cod	Denumire indicator	Prevederi anuale buget 2026		Prevederi trimestriale buget 2026				Estimari 2027	Estimari 2028	Estimari 2029
		TOTAL	din care credite bugetare destinate stingerii platilor restante	Trim I	Trim.II	Trim.III	Trim.IV			
A	B	1=3+4+5+6	2	3	4	5	6	7	8	9
100307	Contributia asiguratorie pentru munca	4,00								
20	TITLUL II BUNURI SI SERVICII	227,00		1,00	1,00	1,00	1,00			
2001	Bunuri si servicii	74,00		34,00	73,00	95,00	25,00			
200105	Carburanti,lubrifianti si combustibili alternativi	30,00		23,00	31,00	15,00	5,00	180,00	180,00	180,00
200106	Piese de schimb	20,00		10,00	10,00	10,00				
200130	Alte bunuri si servicii pentru intretinere si functionare	24,00		2,00	13,00	3,00	2,00			
2002	Reparatii curente	70,00		11,00	8,00	2,00	3,00			
2005	Bunuri de natura obiectelor de inventar	15,00			10,00	55,00	5,00			
200501	Uniforme si echipament	5,00			7,00	5,00	3,00			
200530	Alte obiecte de inventar	10,00			3,00	2,00				
2006	Deplasari, detasari, transferari	5,00			4,00	3,00	3,00			
200601	Deplasari interne, detasari, transferari	5,00			3,00	2,00				
2013	Pregatire profesionala	3,00			3,00	2,00				
2030	Alte cheltuieli	60,00		11,00	3,00	3,00				
203003	Prime de asigurare non-viata	10,00		1,00	19,00	18,00	12,00			
203030	Alte cheltuieli cu bunuri si servicii	50,00		10,00	4,00	3,00	2,00			
610205	Protectie civila si protectia contra incendiilor (protectie civila nonmilitara)	387,00		77,00	116,00	138,00	56,00	355,00	355,00	355,00
650002	Partea III-a Cheltuieli social-culturale	1.975,90		1.422,00	1.964,90	1.524,00	1.686,00	4.078,00	4.158,00	4.243,00
6502	INVATAMANT	1.490,00		527,00	807,90	395,00	246,00	868,00	888,00	908,00
01	CHELTUIELI CURENTE	195,00		527,00	475,00	242,00	246,00	868,00	888,00	908,00
10	TITLUL I CHELTUIELI DE PERSONAL	117,00		30,00	56,00	57,00	50,00	125,00	125,00	125,00
1001	Cheltuieli salariale in bani	70,00		30,00	20,00	50,00	47,00			
100101	Salarii de baza	5,00			35,00	4,00	1,00			
100115	Alocatii pentru transportul la si de la locul de munca	3,00			1,00	3,00	1,00			
100117	Indemnizatii de hrana	3,00			1,00	1,00	1,00			
1003	Contributii	620,00		124,00	160,00	160,00	176,00	590,00	600,00	610,00
100307	Contributia asiguratorie pentru munca	12,20		99,00	96,37	104,10	143,00			
20	TITLUL II BUNURI SI SERVICII	38,00		2,00	3,00	3,20	4,00			
2001	Bunuri si servicii	127,00		3,00	10,00	15,00	10,00			
200101	Furnituri de birou	7,00		37,00	30,00	30,00	30,00			
200102	Materiale pentru curatenie	2,00		2,00	1,00	2,00	2,00			
200103	Incalzit, iluminat si forta motrica									
200104	Apa, canal si salubritate									
200105	Carburanti,lubrifianti si combustibili alternativi	67,00		14,00	12,00	1,00	40,00			

BUGETUL LOCAL PE ANUL 2026 SI ESTIMARI PENTRU ANII 2027-2029

Data : 02/07/2026

Tit:

pag: 9 - mii lei-

Cod	Denumire indicator	Prevederi anuale buget 2026		Prevederi trimestriale buget 2026				Estimari 2027	Estimari 2028	Estimari 2029
		TOTAL	din care credite bugetare destinate stingerii platilor restante	Trim I	Trim.II	Trim.III	Trim.IV			
A	B	1=3+4+5+6	2	3	4	5	6	7	8	9
200108	Posta, telecomunicatii, radio, tv, internet									
200109	Materiale si prestari de servicii cu caracter functional	28,00		7,00	7,00					
200130	Alte bunuri si servicii pentru intretinere si functionare	64,00		14,00	10,00	20,00	20,00			
2002	Reparatii curente	99,27		20,00						
2005	Bunuri de natura obiectelor de inventar	50,00			23,37	25,90	30,00			
200530	Alte obiecte de inventar	59,27		20,00		30,00	20,00			
2006	Deplasari, detasari, transferari	59,27		20,00	9,00	20,00	10,27			
200601	Deplasari interne, detasari, transferari	4,00		1,00	9,00	20,00	10,27			
2011	Carti, publicatii si materiale documentare	4,00		1,00		2,00	1,00			
2013	Pregatire profesionala	1,00				2,00	1,00			
2014	Protectia muncii	6,00		2,00		1,00				
2030	Alte cheltuieli	7,26		2,00	3,00	1,00				
203030	Alte cheltuieli cu bunuri si servicii	50,00			1,63	1,90	1,73			
57	TITLUL IX ASISTENTA SOCIALA	50,00			50,00					
5702	Ajutoare sociale	125,00			50,00					
570201	Ajutoare sociale in numerar	125,00		33,00	48,00	24,00	20,00			
570203	Tichete de cresa si tichete sociale pentru gradinita	85,00		30,00	48,00	24,00	20,00	153,00	163,00	173,00
60	Titlul XII PROIECTE CU FINANTARE DIN SUMELE REPREZENTAND ASISTENTA FINANCIARA NERAMBURSABILA AFERENTA PNRR	40,00		3,00	3,00	14,00	20,00			
6001	Fonduri europene nerambursabile	550,00								
6003	Sume aferente TVA	473,00		340,00	210,00					
70	CHELTUIELI DE CAPITAL	77,00		299,00	174,00					
71	TITLUL XV ACTIVE NEFINANCIARE	485,90		41,00	36,00					
7101	Active fixe	485,90			332,90	153,00				
710101	Constructii	485,90			332,90	153,00				
650203	Invatamant prescolar si primar	485,90			332,90	153,00				
65020301	Invatamant prescolar	306,00		241,00	332,90	153,00				
650204	Invatamant secundar	306,00			45,00	20,00				
65020401	Invatamant secundar inferior	1.504,90		241,00	45,00	20,00		138,00	140,00	150,00
650211	Servicii auxiliare pentru educatie	1.504,90		283,00	737,90	307,00		138,00	140,00	150,00
65021130	Alte servicii auxiliare	125,00		283,00	737,90	307,00	177,00	590,00	600,00	610,00
650213	Invatamant anteprescolar	125,00			22,00	54,00	49,00	590,00	600,00	610,00
6602	SANATATE	40,00		3,00	22,00	54,00	49,00	125,00	125,00	125,00
		83,00		27,00	3,00	14,00	20,00	125,00	125,00	125,00
					24,00	23,00	9,00	15,00	23,00	23,00
								80,00	80,00	80,00

BUGETUL LOCAL PE ANUL 2026 SI ESTIMARI PENTRU ANII 2027-2029

Data : 02/07/2026

Tit:

pag: 10 - mii lei-

Cod	Denumire indicator	Prevederi anuale buget 2026		Prevederi trimestriale buget 2026				Estimari 2027	Estimari 2028	Estimari 2029
		TOTAL	din care credite bugetare destinate stingerii platilor restante	Trim I	Trim.II	Trim.III	Trim.IV			
A	B	1=3+4+5+6	2	3	4	5	6	7	8	9
01	CHELTUIELI CURENTE	83,00								
10	TITLUL I CHELTUIELI DE PERSONAL			27,00	24,00	23,00				
1001	Cheltuieli salariale in bani	80,00		27,00	22,00	22,00	9,00	80,00	80,00	80,00
100101	Salarii de baza	77,80		26,40	21,30	21,30	9,00	80,00	80,00	80,00
100117	Indemnizatii de hrana	73,80		24,40	20,30	20,30	8,80			
1003	Contributii	4,00		2,00	1,00	1,00	8,80			
100307	Contributia asiguratorie pentru munca	2,20		0,60	0,70	0,70				
20	TITLUL II BUNURI SI SERVICII	2,20		0,60	0,70	0,70	0,20			
2004	Medicamente si materiale sanitare	3,00			0,70	0,70	0,20			
200402	Materiale sanitare	3,00			2,00	1,00				
660208	Servicii de sanatate publica	3,00			2,00	1,00				
6702	CULTURA, RECREERE SI RELIGIE	83,00		27,00	24,00	23,00				
01	CHELTUIELI CURENTE	894,00		124,00	406,00	217,00	9,00	80,00	80,00	80,00
10	TITLUL I CHELTUIELI DE PERSONAL	514,00		124,00	286,00	67,00	147,00	255,00	255,00	255,00
1001	Cheltuieli salariale in bani	172,00		57,00	43,00	43,00	37,00	255,00	255,00	255,00
100101	Salarii de baza	168,00		54,00	42,50	42,50	29,00	175,00	175,00	175,00
100117	Indemnizatii de hrana	160,00		50,00	40,50	40,50	29,00			
1003	Contributii	8,00		4,00	2,00	2,00	29,00			
100307	Contributia asiguratorie pentru munca	4,00		3,00	0,50	0,50				
20	TITLUL II BUNURI SI SERVICII	4,00		3,00	0,50	0,50				
2001	Bunuri si servicii	187,00		67,00	88,00	24,00	8,00	80,00	80,00	80,00
200102	Materiale pentru curatenie	39,00		16,00	12,00	7,00	4,00			
200103	Incalzit, iluminat si forta motrica	2,00			2,00					
200108	Posta, telecomunicatii, radio, tv, internet	18,00		5,00	6,00	4,00	3,00			
200130	Alte bunuri si servicii pentru intretinere si functionare	3,00		1,00	1,00	1,00				
2002	Reparatii curente	16,00		10,00	3,00	2,00	1,00			
2006	Deplasari, detasari, transferari	15,00		5,00	3,00	3,00	4,00			
200601	Deplasari interne, detasari, transferari	1,00		1,00						
2011	Carti, publicatii si materiale documentare	1,00		1,00						
2013	Pregatire profesionala	1,00				1,00				
2030	Alte cheltuieli	2,00		1,00						
203003	Prime de asigurare non-viata	129,00		44,00	73,00	12,00				
203030	Alte cheltuieli cu bunuri si servicii	20,00		10,00	8,00	2,00				
59	TITLUL XI ALTE CHELTUIELI	109,00		34,00	65,00	10,00				
5911	Asociatii si fundatii	55,00			55,00					
60	Titlul XII PROIECTE CU FINANTARE DIN SUMELE REPREZENTAND ASISTENTA	55,00			55,00					

BUGETUL LOCAL PE ANUL 2026 SI ESTIMARI PENTRU ANII 2027-2029

Data : 02/07/2026

Tit:

pag: 11 - mii lei-

Cod	Denumire indicator	Prevederi anuale buget 2026		Prevederi trimestriale buget 2026				Estimari 2027	Estimari 2028	Estimari 2029
		TOTAL	din care credite bugetare destinate stingerii platilor restante	Trim I	Trim.II	Trim.III	Trim.IV			
A	B	1=3+4+5+6	2	3	4	5	6	7	8	9
	FINANCIARA NERAMBURSABILA									
	AFERENTA PNRR									
6001	Fonduri europene nerambursabile	100,00								
6003	Sume aferente TVA	82,00			100,00					
70	CHELTUIELI DE CAPITAL	18,00			82,00					
71	TITLUL XV ACTIVE NEFINANCIARE	380,00			18,00					
7101	Active fixe	380,00			120,00	150,00	110,00			
710101	Constructii	380,00			120,00	150,00	110,00			
670203	Servicii culturale	380,00			120,00	150,00	110,00			
67020302	Biblioteci publice comunale, orasenesti, municipale	390,00		80,00	120,00	150,00	110,00			
67020307	Camine culturale	213,00			216,00	57,00	37,00	255,00	255,00	255,00
670205	Servicii recreative si sportive	177,00		41,00	128,00	27,00	17,00			
67020501	Sport	504,00		39,00	88,00	30,00	20,00	120,00	120,00	120,00
67020502	Tineret	445,00		44,00	190,00	160,00	110,00	135,00	135,00	135,00
6802	ASIGURARI SI ASISTENTA SOCIALA	59,00		10,00	175,00	150,00	110,00			
01	CHELTUIELI CURENTE	3.644,00		34,00	15,00	10,00				
10	TITLUL I CHELTUIELI DE PERSONAL	3.609,00		744,00	727,00	889,00	1.284,00			
1001	Cheltuieli salariale in bani	1.247,00		744,00	692,00	889,00	1.284,00	2.875,00	2.935,00	3.000,00
100101	Salarii de baza	1.216,00		304,00	299,00	294,00	350,00	2.875,00	2.935,00	3.000,00
100117	Indemnizatii de hrana	1.129,60		296,00	292,00	289,00	339,00	1.875,00	1.935,00	2.000,00
1003	Contributii	86,40		275,00	269,60	270,00	315,00			
100307	Contributia asiguratorie pentru munca	31,00		21,00	22,40	19,00	24,00			
20	TITLUL II BUNURI SI SERVICII	31,00		8,00	7,00	5,00	11,00			
2001	Bunuri si servicii	10,00		8,00	7,00	5,00	11,00			
200130	Alte bunuri si servicii pentru intretinere si functionare	5,00			5,00	5,00				
2013	Pregatire profesionala	5,00				5,00				
56	TITLUL VIII PROIECTE CU FINANTARE DIN FONDURI EXTERNE NERAMBURSABILE	5,00			5,00					
	POSTADERARE									
5648	Programe finantate din Fondul European de Dezvoltare Regionala (FEDR) aferente cadrului financiar 2021-2027	539,00			40,00	210,00	289,00			
564801	Finantare nationala	529,00								
5649	Programe finantate din Fondul Social European Plus (FSE+), aferente cadrului financiar 2021-2027	529,00			40,00	200,00	289,00			
564903	Cheltuieli neeligibile	10,00			40,00	200,00	289,00			
57	TITLUL IX ASISTENTA SOCIALA	10,00				10,00				
		1.813,00		440,00	348,00	380,00	645,00	1.000,00	1.000,00	1.000,00

**BUGETUL LOCAL PE ANUL 2026 SI ESTIMARI PENTRU ANII 2027-2029**

Cod	Denumire indicator	Prevederi anuale buget 2026		Prevederi trimestriale buget 2026				Estimari		
		TOTAL	din care credite bugetare destinate stingerii platilor restante	Trim I	Trim.II	Trim.III	Trim.IV	Estimari 2027	Estimari 2028	Estimari 2029
A	B	1=3+4+5+6	2	3	4	5	6	7	8	9
5702	Ajutoare sociale	1.813,00								
570201	Ajutoare sociale in numerar	1.813,00		440,00	348,00	380,00	645,00			
70	CHELTUIELI DE CAPITAL			440,00	348,00	380,00	645,00			
71	TITLUL XV ACTIVE NEFINANCIARE	35,00								
7101	Active fixe	35,00			35,00					
710101	Constructii	35,00			35,00					
680205	Asistenta sociala in caz de boli si invaliditati	35,00			35,00					
68020502	Asistenta sociala in caz de invaliditate	2.162,00								
680206	Asistenta sociala pentru familie si copii	2.162,00		604,00	512,00	510,00	536,00	2.050,00	2.110,00	2.175,00
680215	Prevenirea excluderii sociale	647,00				510,00	536,00	2.050,00	2.110,00	2.175,00
68021501	Ajutor social	710,00		40,00	88,00	220,00				
680250	Alte cheltuieli in domeniul asigurarilor si asistentei sociale	710,00		100,00	105,00	105,00	299,00			
68025050	Alte cheltuieli in domeniul asistentei sociale	125,00		100,00	105,00	105,00	400,00	700,00	700,00	700,00
700002	Partea IV-a Servicii si dezvoltare publica, locuinte, mediu si ape	125,00			22,00	54,00	49,00	125,00	125,00	125,00
7002	LOCUINTE, SERVICII SI DEZVOLTARE	2.854,00			22,00	54,00	49,00	125,00	125,00	125,00
01	CHELTUIELI CURENTE	1.985,00		396,00	1.695,00	483,00	280,00	1.819,00	1.819,00	1.819,00
20	TITLUL II BUNURI SI SERVICII	331,00		186,00	1.405,00	229,00	165,00	930,00	930,00	930,00
2001	Bunuri si servicii	325,00		106,00	87,00	88,00	50,00	250,00	250,00	250,00
200103	Incalzit, iluminat si forta motrica	315,00		106,00	81,00	88,00	50,00	250,00	250,00	250,00
200130	Alte bunuri si servicii pentru intretinere si functionare	300,00		100,00	80,00	80,00	45,00	250,00	250,00	250,00
2030	Alte cheltuieli	15,00					40,00			
203030	Alte cheltuieli cu bunuri si servicii	10,00		5,00		5,00	5,00			
55	TITLUL VII ALTE TRANSFERURI	10,00		1,00	1,00	3,00	5,00			
5501	A. Transferuri interne	6,00		1,00	1,00	3,00	5,00			
550142	Transferuri din bugetul local catre asociatiile de dezvoltare intercomunitare	6,00			6,00					
70	CHELTUIELI DE CAPITAL					6,00				
71	TITLUL XV ACTIVE NEFINANCIARE	1.334,00								
7101	Active fixe	1.334,00			1.238,00	61,00	35,00			
710101	Constructii	1.334,00			1.238,00	61,00	35,00	600,00	600,00	600,00
710130	Alte active fixe	1.223,00			1.238,00	61,00	35,00	600,00	600,00	600,00
79	OPERATIUNI FINANCIARE	111,00			1.127,00	61,00	35,00			
81	TITLUL XIX RAMBURSARI DE CREDITE	320,00			111,00					
8102	Rambursari de credite interne	320,00		80,00	80,00	80,00	80,00	80,00	80,00	80,00
				80,00	80,00	80,00	80,00	80,00	80,00	80,00
				80,00	80,00	80,00	80,00	80,00	80,00	80,00

Data : 02/07/2026

Tit:

pag: 12 - mii lei-

BUGETUL LOCAL PE ANUL 2026 SI ESTIMARI PENTRU ANII 2027-2029

Data : 02/07/2026

Tit:

pag: 13 - mii lei-

Cod	Denumire indicator	Prevederi anuale buget 2026		Prevederi trimestriale buget 2026				Estimari 2027	Estimari 2028	Estimari 2029
		TOTAL	din care credite bugetare destinate stingerii platilor restante	Trim I	Trim.II	Trim.III	Trim.IV			
A	B	1=3+4+5+6	2	3	4	5	6	7	8	9
810205	Rambursari de credite aferente datoriei publice interne locale									
700205	Alimentare cu apa si amenajari hidrotehnice	320,00		80,00	80,00					
70020501	Alimentare cu apa	67,00			6,00		80,00			
700206	Iluminat public si electrificari	67,00			6,00					
700207	Alimentare cu gaze naturale in localitati	456,00			6,00			100,00	100,00	100,00
7402	PROTECTIA MEDIULUI	1.462,00		106,00	192,00	88,00	70,00	100,00	100,00	100,00
01	CHELTUIELI CURENTE	869,00		80,00	1.207,00	80,00	95,00	250,00	250,00	250,00
10	TITLUL I CHELTUIELI DE PERSONAL	869,00		210,00	290,00	254,00	115,00	580,00	580,00	580,00
1001	Cheltuieli salariale in bani	55,00			290,00	254,00	115,00	889,00	889,00	889,00
100101	Salarii de baza	53,00			10,00	25,00	20,00	889,00	889,00	889,00
100117	Indemnizatii de hrana	51,10			9,50	24,00	19,50	75,00	75,00	75,00
1003	Contributii	1,90			9,10	23,20	18,80			
100307	Contributia asiguratorie pentru munca	2,00			0,40	0,80	0,70			
20	TITLUL II BUNURI SI SERVICII	2,00			0,50	1,00	0,50			
2001	Bunuri si servicii	800,00		210,00	0,50	1,00	0,50			
200104	Apa, canal si salubritate	715,00		175,00	270,00	225,00	95,00			
200105	Carburanti,lubrifianti si combustibili alternativi	630,00		150,00	235,00	215,00	90,00	800,00	800,00	800,00
200106	Piese de schimb	35,00		10,00			80,00			
200130	Alte bunuri si servicii pentru intretinere si functionare	40,00		10,00	10,00	10,00	5,00			
2002	Reparatii curente	10,00			20,00	5,00	5,00			
2005	Bunuri de natura obiectelor de inventar	20,00		5,00	5,00					
200530	Alte obiecte de inventar	25,00		5,00	10,00	5,00				
2030	Alte cheltuieli	25,00		5,00	20,00					
203030	Alte cheltuieli cu bunuri si servicii	40,00		5,00	20,00					
55	TITLUL VII ALTE TRANSFERURI	40,00		25,00	5,00	5,00	5,00			
5501	A. Transferuri interne	14,00			5,00	5,00	5,00			
550142	Transferuri din bugetul local catre asociatiile de dezvoltare intercomunitare	14,00			10,00	4,00		14,00	14,00	14,00
740205	Salubritate si gestiunea deeurilor	14,00			10,00	4,00				
74020501	Salubritate	869,00		210,00	290,00	254,00	115,00	889,00	889,00	889,00
74020502	Colectarea, tratarea si distrugerea deeurilor	869,00		210,00	290,00	254,00	115,00	875,00	875,00	875,00
800002	Partea V-a Actiuni economice	4.532,20		149,00	53,00	4.230,20	100,00	14,00	14,00	14,00
8402	TRANSPORTURI	4.532,20		149,00	53,00	4.230,20	100,00	250,00	250,00	250,00
01	CHELTUIELI CURENTE	250,00		149,00	53,00	3,00	45,00	150,00	150,00	150,00
20	TITLUL II BUNURI SI SERVICII	250,00		149,00	53,00	3,00	45,00	150,00	150,00	150,00
2001	Bunuri si servicii	60,00		25,00	25,00		10,00	150,00	150,00	150,00

BUGETUL LOCAL PE ANUL 2026 SI ESTIMARI PENTRU ANII 2027-2029

Data : 02/07/2026 Tit: pag: 14 - mii lei-

Cod	Denumire indicator	Prevederi anuale buget 2026		Prevederi trimestriale buget 2026				Estimari 2027	Estimari 2028	Estimari 2029
		TOTAL	din care credite bugetare destinate stingerii platilor restante	Trim I	Trim.II	Trim.III	Trim.IV			
A	B	1=3+4+5+6	2	3	4	5	6	7	8	9
200105	Carburanti,lubrifianți și combustibili alternativi									
200130	Alte bunuri și servicii pentru intretinere și funcționare	30,00		10,00	20,00					
2002	Reparații curente	30,00		15,00	5,00					
2005	Bunuri de natură obiectelor de inventar	175,00		122,00	20,00		10,00			
200530	Alte obiecte de inventar	5,00			5,00		33,00			
2030	Alte cheltuieli	5,00			5,00					
203030	Alte cheltuieli cu bunuri și servicii	10,00		2,00	3,00					
70	CHELTUIELI DE CAPITAL	10,00		2,00	3,00	3,00	2,00			
71	TITLUL XV ACTIVE NEFINANCIARE	4.282,20		2,00	3,00	3,00	2,00			
7101	Active fixe	4.282,20				4.227,20	55,00	100,00	100,00	100,00
710101	Construcții	4.282,20				4.227,20	55,00	100,00	100,00	100,00
840203	Transport rutier	4.282,20				4.227,20	55,00			
84020301	Drumuri și poduri	4.532,20		149,00	53,00	4.230,20	55,00			
9902	EXCEDENT/DEFICIT	4.532,20		149,00	53,00	4.230,20	100,00	250,00	250,00	250,00
	EXCEDENT/DEFICIT	-11,90					100,00	250,00	250,00	250,00
					-11,90					

PRIMAR  
JUMITEU - BOGDAN TRUȘĂCARIU

ÎNTOCMIT  
ROȘKA SEGHENIU

PREȘEDINTE DE ȘEDINȚĂ  
CONSILIUL LOCAL  
BOGDAN - VASILE IUCI

CONTRASEMNEA ZĂ PIR - LEGALITATE  
SECRETAR GENERAL  
MILHAELA NIȚĂ

## BUGETUL LOCAL PE ANUL 2026 SI ESTIMARI PENTRU ANII 2027-2029

Cod	Denumire indicator	Prevederi anuale buget 2026		Prevederi trimestriale buget 2026				Tit: pag: 1 - mii lei-				
		TOTAL	din care credite bugetare destinate stingerii platilor restante	Trim I	Trim.II	Trim.III	Trim.IV	Estimari 2027	Estimari 2028	Estimari 2029		
		A	B	1=3+4+5+6	2	3	4	5	6	7	8	9
000110	TOTAL VENITURI-VENITURI		25,00									
000210	I. VENITURI CURENTE		24,70	0,30								
290010	C. Venituri nefiscale		24,70		10,00	7,70	7,00					
300010	CI. Venituri din proprietate		24,70		10,00	7,70	7,00					
3010	VENITURI DIN PROPRIETATE		24,70		10,00	7,70	7,00					
301005	Venituri din concesiuni si inchirieri		24,70		10,00	7,70	7,00					
30100530	Alte venituri din concesiuni si inchirieri de catre institutiile publice		24,70		10,00	7,70	7,00					
390010	II. Venituri din capital		24,70				7,00					
3910	VENITURI DIN VALORIFICAREA UNOR		0,30		10,00	7,70	7,00					
391001	Venituri din valorificarea unor bunuri ale institutiilor publice		0,30	0,30								
5010	VENITURI PROPRII SI SUBVENTII		0,30	0,30								
01	CHELTUIELI CURENTE		406,10	30,30								
20	TITLUL II BUNURI SI SERVICII		405,80	30,00	361,10	7,70	7,00					
2030	Alte cheltuieli		405,80	30,00	361,10	7,70	7,00					
203030	Alte cheltuieli cu bunuri si servicii		405,80	30,00	361,10	7,70	7,00					
70	CHELTUIELI DE CAPITAL		405,80	30,00	361,10	7,70	7,00					
71	TITLUL XV ACTIVE NEFINANCIARE		0,30	0,30	361,10	7,70	7,00					
7101	Active fixe		0,30	0,30								
710130	Alte active fixe		0,30	0,30								
6510	INVATAMANT		0,30	0,30								
01	CHELTUIELI CURENTE		11,90	0,30								
20	TITLUL II BUNURI SI SERVICII		11,60		6,90	2,70	2,00					
2030	Alte cheltuieli		11,60		6,90	2,70	2,00					
203030	Alte cheltuieli cu bunuri si servicii		11,60		6,90	2,70	2,00					
70	CHELTUIELI DE CAPITAL		11,60		6,90	2,70	2,00					
71	TITLUL XV ACTIVE NEFINANCIARE		0,30		6,90	2,70	2,00					
7101	Active fixe		0,30	0,30								
710130	Alte active fixe		0,30	0,30								
651004	Invatamant secundar		0,30	0,30								
65100401	Invatamant secundar inferior		11,90	0,30								
8310	AGRICULTURA, SILVICULTURA, SI VANATOARE		11,90	0,30	6,90	2,70	2,00					
01	CHELTUIELI CURENTE		394,20	30,00								
20	TITLUL II BUNURI SI SERVICII		394,20	30,00	354,20	5,00	5,00					
2030	Alte cheltuieli		394,20	30,00	354,20	5,00	5,00					
203030	Alte cheltuieli cu bunuri si servicii		394,20	30,00	354,20	5,00	5,00					
831050	Alte cheltuieli in domeniul agriculturii, silviculturii, pisciculturii si vanatorii		394,20	30,00	354,20	5,00	5,00					
			394,20	30,00	354,20	5,00	5,00					

BUGETUL LOCAL PE ANUL 2026 SI ESTIMARI PENTRU ANII 2027-2029

Data : 02/07/2026 Tit: pag: 2 - mii lei-

Cod	Denumire indicator	Prevederi anuale buget 2026		Prevederi trimestriale buget 2026				Estimari 2027	Estimari 2028	Estimari 2029
		TOTAL	din care credite bugetare destinate stingerii platilor restante	Trim I	Trim.II	Trim.III	Trim.IV			
A	B	1=3+4+5+6	2	3	4	5	6	7	8	9
9910	EXCEDENT/DEFICIT	-381,10		-30,00	-351,10					

PRIMAR

SUMITRU-DORIN TABACARIU

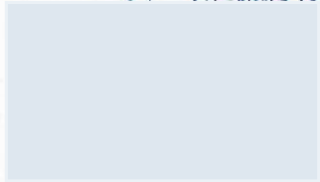

INTOCMIT  
ROBILA SEGNORANU.

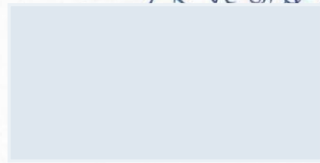

PRESEDINTE DE SEDINTA  
'CONSILIER LOCAL'

BOGDAN VASILE IUCU

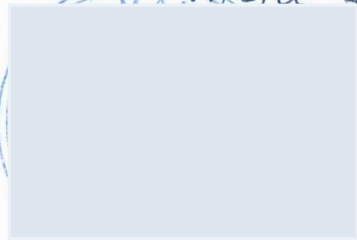

CONTRA SEMNEAZA PTR. LEGALITATE  
SECRETAR GENERAL  
MUTIA DA MITA

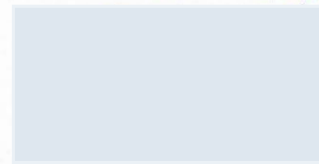

L I S T A S U R S A A  
OBIECTIVELOR DE INVESTITII CONFORM HCL nr. 40 / 02.07.2026

MIH LEI

Nr. Crt	Denumirea obiectivelor de investitii	Valoarea totala	Valoarea totala actualizata	Cheltuieli totale (col 5 la col 9)	Finantate din :						Capacitati	Termen PIF	
					Surse proprii	Credite bancare interne	Credite bancare externe	Alte surse constit Conf legii	Total alocatii buget. (col 10+col 11)	Din care :			
										De la bugetul local			Pe seama transf. De la bugetul de stat
0	1	2	3	4	5	6	7	8	9	10	11	12	13
	<b>TOTAL,din care :</b>	7782,1	7782,1	7782,1	1384,9				7782,1	1384,9	6397,20		
	Lucrari in continuare	6565,1	6565,1	6565,1	796,9				6565,1	796,9	5768,20		
	Lucrari noi	1166	1166	1166	537				1166	537	629		
	Alte cheltuieli de investitii	51	51	51	51				51	51			
	Transfer ADI												
1.	<b>Cap. 51-02 AUTORITATI EXECUTIVE</b>	56	56	56	56				56	56			
	Lucrari in continuare												
	Lucrari noi	25	25	25	25				25	25			
	Centrala gaz primarie	20	20	20	20				20	20			
	Consolidare bloc	5	5	5	5				5	5			
	Alte cheltuieli de investitii	31	31	31	31				31	31			
	Proiecte, avize, studii PUG 71.01.30	31	31	31	31				31	31			





<i>Alte cheltuieli de investitii</i>	6	6	6	6																
TRANSFER ARSACIS	6	6	6	6						6	6									
<b>Cap 74.02.05.01 salubritate</b>	<b>14</b>	<b>14</b>	<b>14</b>	<b>14</b>						<b>14</b>	<b>14</b>									
<i>Alte cheltuieli de investitie</i>																				
Transfer de la BL la ADI 55.02.42	14	14	14	14						14	14									
<b>Cap.84.02. TRANSPORTURI</b>	<b>4285.2</b>	<b>4285.20</b>	<b>4285.20</b>	<b>235</b>						<b>4285.20</b>	<b>235</b>	<b>3980.20</b>								
<i>Lucrari in continuare</i>	<b>4215.20</b>	<b>4215.20</b>	<b>4215.20</b>	<b>235</b>						<b>4215.20</b>	<b>235</b>	<b>3980.20</b>								
Modernizare drumuri de interes local 10.73 km	25+ 3980.2	4005.20	1005.20	25						4005.20	25	3980,20								
Construire santuri betonate in comuna Ion creanga	+100	100	100	100						100	100									
Decolmatare Parau ponor	110	110	110	110						110	110									
<b>Lucrari noi</b>	<b>67</b>	<b>67</b>	<b>67</b>	<b>67</b>						<b>67</b>	<b>67</b>									
Amenajare santuri pluviale	50+17	67	67	67						67	67									
<i>Alte cheltuieli de investitii</i>										67	67									



Ordonator principal de credite  
TABACARIU DIMITRIU

PREȘEDINTE DE ȘEDINȚĂ  
'CONSILIER LOCAL  
BOGDAN JASILE IUCI'



Intocmit,  
Segneanu Rod

CONTRASEMNEAZA PÎNĂ LA UN AN  
SECRETAR GENERAL  
KUMARU NITA